



Austur



Suður

Samb. 28.11.2000

BYGGINGARFULLTRÚI  
GRÍMSNES OG GRAFNINGSHEPPS

*Hilmar Einarsson*



Vestur



Norður

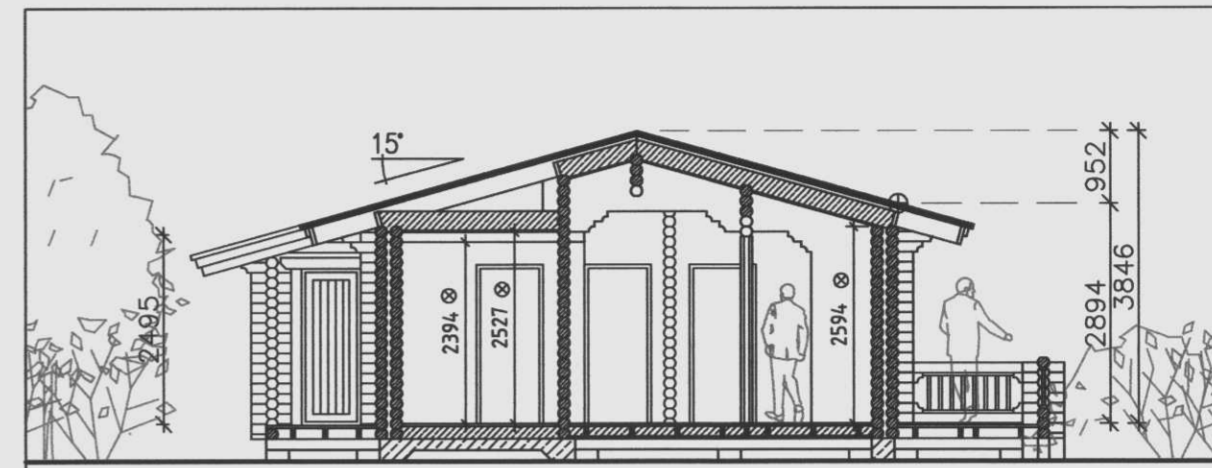

Snið

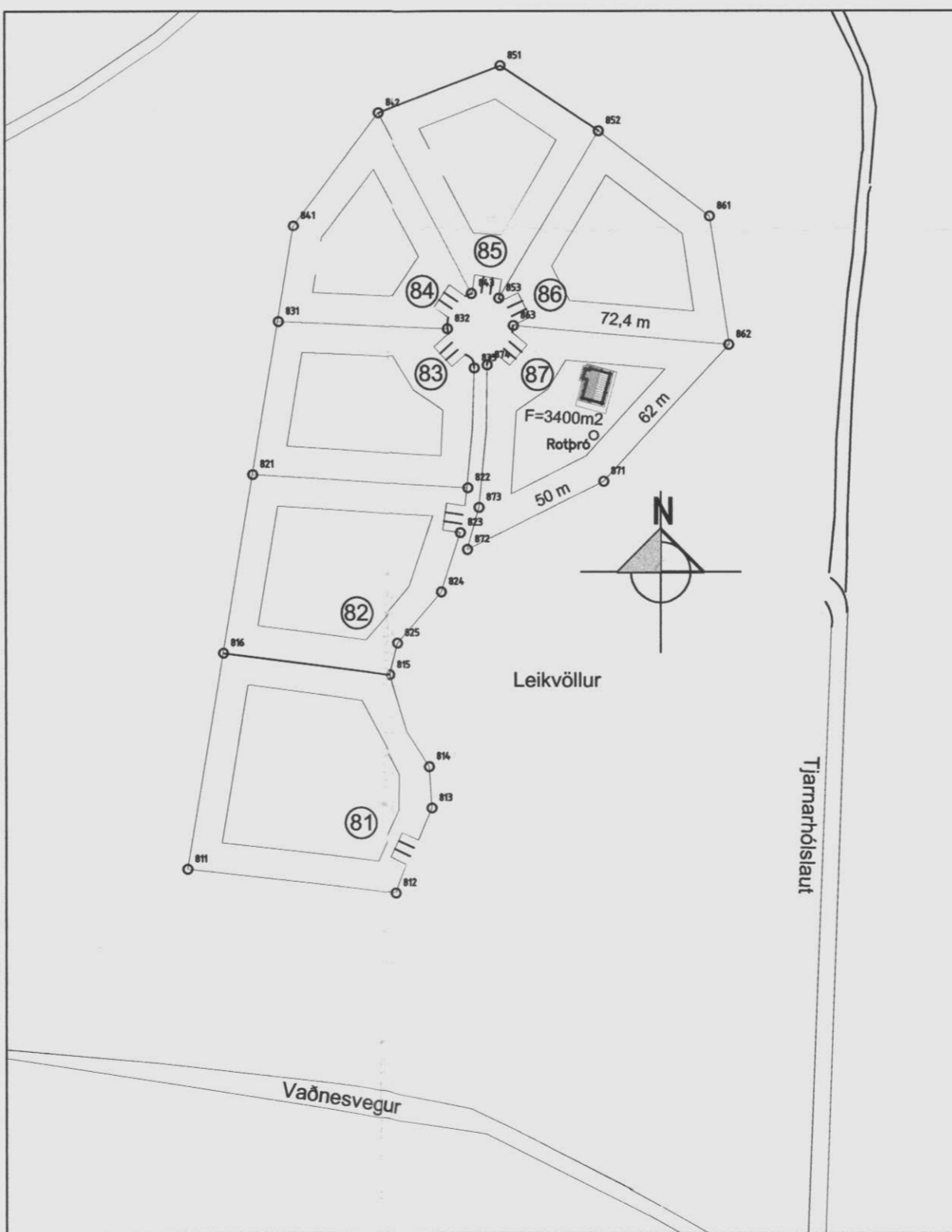
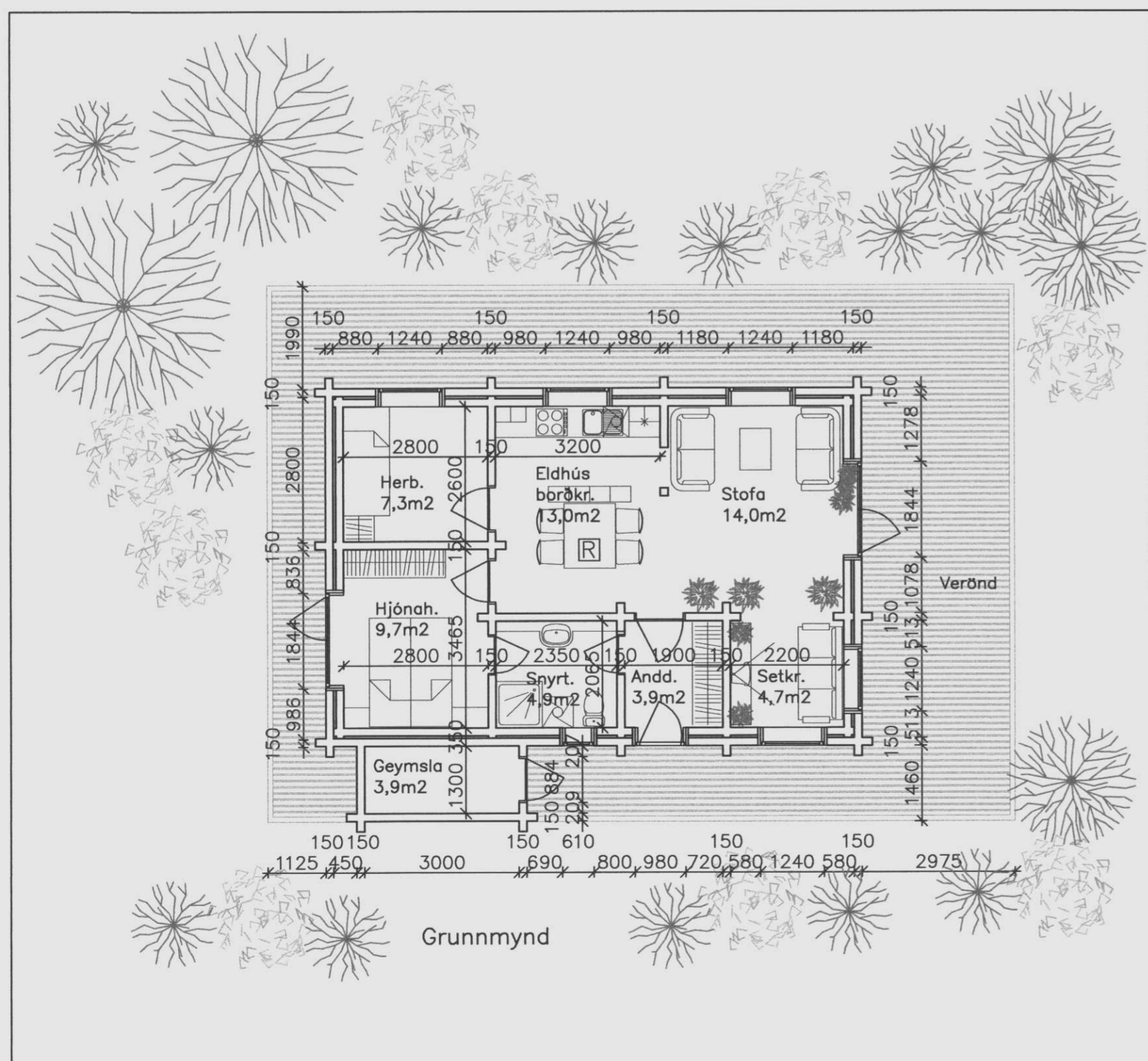

SKÝRINGAR:

Sökkjar eru úr járnþentri steinsteypu. Gólf, veggir og þak eru úr timbri. Þak er járnklætt en veggir eru úr timburbjálkum.

Þak og gólf er einangrað. Veggir eru tvöfaldir með loftbili.

Einangrun: Þak: 150mm ull  
Gólf: 150mm ull

Geymsla er óeinangruð.

Reykskynjari:  R

Slökkvitæki (6 kg) verði sett upp í samráði við slökkviliðsstjóra.

Nákvæm staðsetning og hæðarkóti ákveðist í samráði við byggingafulltrúa.

Rotþró verði þriggja hólfa, a.m.k. 1500 lítrar, ásamt grjótsvelg.

Flatarmál íbúðarluta: 71,9m<sup>2</sup>  
Flatarmál geymslu: 4,8m<sup>2</sup>  
Flatarmál samtals: 76,7m<sup>2</sup>

Rúmmál íbúðarluta: 242,4m<sup>3</sup>  
Rúmmál geymslu: 12,9m<sup>3</sup>  
Rúmmál samtals: 255,3m<sup>3</sup>

Hnitakerfi:		Hæðakerfi:		Vörpun:		Skráarnafn: 00247-ggg-ada		Tilvísanir		Br.		Dags.		Eðli breytingar		Af.		Sp.		Sambýkkt: <i>Guðm. Karl 140451-2079</i>		Hannað: GKG		Teiknað: GKG		Yfirfarið:		Dags: nóv. 2000		Verknr: 00247		Teikn.nr: 101									
																						Verk: Sumarbústaður nr. 87, Snæfoksstöðum, Grímsnesi		Aðaluppdráttur				Mkv: 1:100		Grunnmynd, snið og útlit				Mkv: 1:2000		Afstöðumynd					