

GRUNNMYND 1.HÆÐ

HELSTU STÆRDIR:

HEITI	HEITI	HEITI	HEITI	HEITI
MATSHLUTI 01	0101	63,4 M ²	BRÚTTÓ FLATARMÁL	
SÚMARHÚS	0102	8,7 M ²		ATH. NÝ VIDBYGGING ER SÝND SKYGGD Á GRUNNMYND.
NÝ VIDBYGGING 2010	0103	12,0 M ²		
YFIRBYGGD VERÖND	0104	67,0 M ²		
SÚMARHÚS MHL. 1		254,8 M ³	BRÚTTÓ RÓMMÁL	

Umhverfis- og tæknisvið
Uppsveita
Samb. 21.4.2010
Byggingarfulltrúi

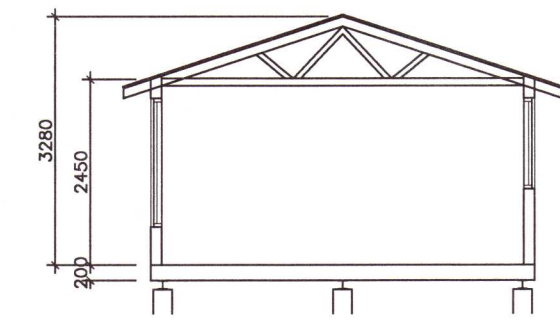

SKÝRINGAR/BYGGINGALÝSING:

Um er að ræða viðbyggingu við þegar byggt sumarhús. Upprunalega teiknað af "SG-Sigurði Guðmundssyni" árið 1986. Byggt var við húsið skv. teikningu frá "ES Teiknistofunni Suðurlandsbraut 48" árið 2000.

Húsið er upprunalega byggt úr tumbureiningum frá SG húsum. Undirstaða eru gólfbitar, sem hvíla á steiptum sökkulsúlum. Verönd hvílir á steiptum súlum.

Viðbygging er smíðuð á staðnum, og gildir eftirfarandi lýsing:

Veggir eru úr 120 mm flimburgrind með 125mm steinullareinangrun. Innan á vegg komi rakavarnarlag úr þolplastí. Sperrur eru 150 mm klæddar með borðaklæðningu og hvíla á út- og innveggjum. Einangrun í þaki er 125 mm þakull. Undir sperrur komi rakavörn. Gólfbitar eru 50x150 c/c 600. Einangrun í gólf er 150 mm léttull. Gólf er klæft ofan á bita með 22 mm nóluðum gólfspónaplötum.

Í hús komi reykskynjarar og slökkvitæki. Staðsetning akveðist með eldvarnareffirlíti. Björgunarop, merkt BO á teikningu komi í svefnherbergi.

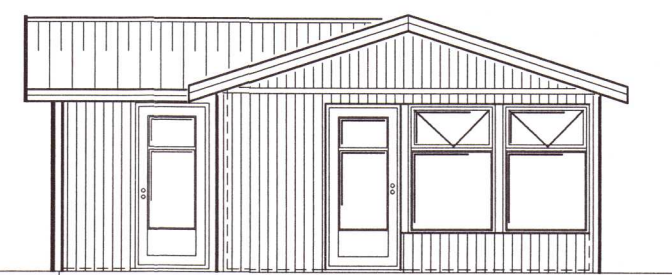
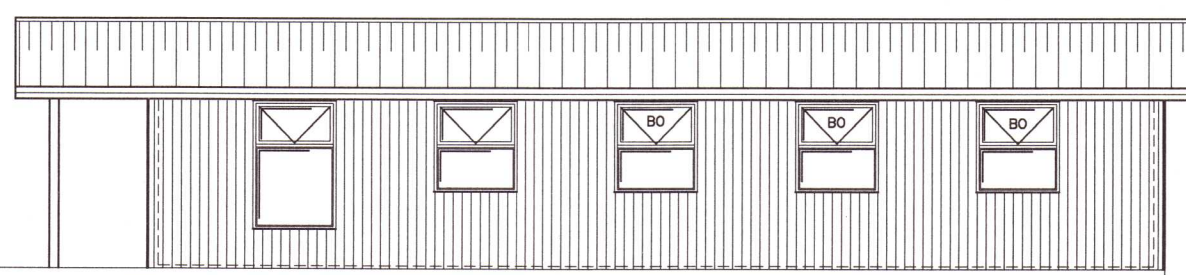
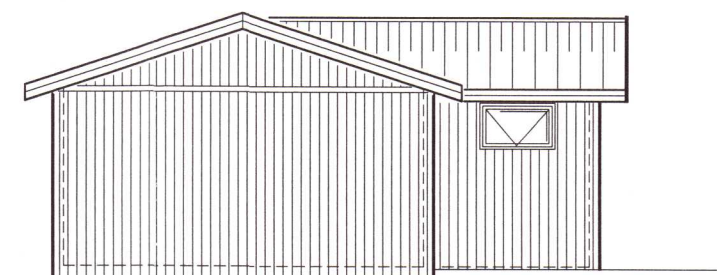
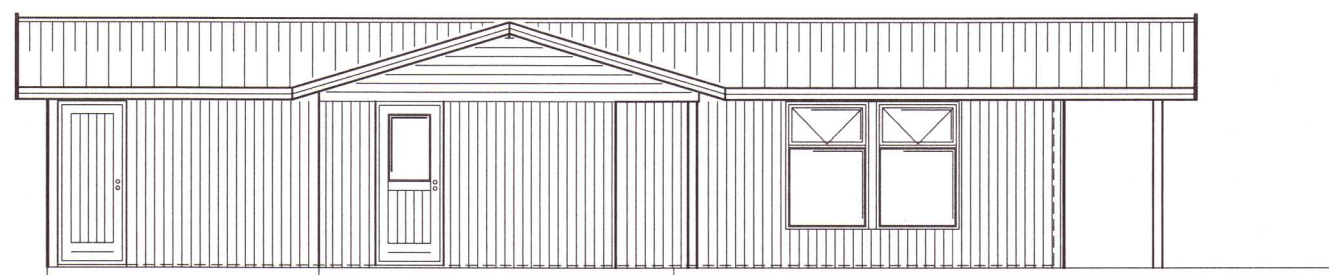

SOGSVEGUR 4, GRÍMSNESI, BLÁSKÓGAGBYGGÐ

ORLOFSHÚS, MATVÍS
ADALTEIKNING
GRUNNMYND, ÚTLIT
AFSTÖÐUMYND

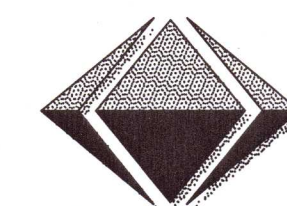

VERKFRÆDISTOFA FRV
SKÓLAVÖRDUSTIG 3, 101 REYKJAVÍK
SÍMI: 561 9040 OG 561 9043, FAX: 561 9044
NETFANG: vidsja@isgatt.is

HANNAÐ	JLS	TEIKNAD	JLS	MKV.	1:100, 1:2000	VERKNR.	V-09-018
SAMP.		SKRÁ		DAGS.	2010.02.20	TEKN. NR.	A-01
ÚTGÁFA		NAFN	Jón L. Sigurbjörnsson	NETFANG	190556-3959		

