

Skráningartala: V-Gata 14, Miðfell, Blaskógabyggð.		Skrásetjari: Guðjón Þórnsson														
Landnúmer: 170744		Kennitala: 220370-3569														
Matshlutanúmer: 02		Dags.: 22.9.2020														
Uppskipting og lýsing		Útgáfa: 4.01t														
D0 Lokun	D1 Rými hæð-roð	D2 Notkun texti	D3 Höfuð- flokun	D4 Eignar- hald	D5 Stærðir Borrflokkur m ²	DSM Milliflokkur m ²	D6 Stiggar m ²	D7 Op m ²	D8 Brotflokur m ²	D9 Brotflokur sh < 1,8	D10a Salarnæð min	D10b Salarnæð max	D11 Brotflokur tömmal m ²	D12 Netflokur m ²	D16 Birt hlámmál m ²	D17 Rekjalata Skjalnúmer nummál m ²
		Matshluti			36,0	0,0	0,0	0,0	36,0	36,0			119,2	32,3	0,0	100,453
		Botn											7,2			
A	01	1. hæð			36,0	0,0	0,0	0,0	36,0	36,0	2,68	3,43	112,0	32,3	0,0	100,453
	0101	Gestahús/geymsla	N	0101	36,0				36,0	36,0			112,0	32,3		
Athugasemdir																
Samtöl summa																
Eignarhald																
	Eignar- hald	Notkun texti	Birt hlámmál m ²	Skipulags- m ²	Skipulags- m ²	Skipulags- m ²										
	0101	Gestahús/geymsla	0,0	100,453	100,453											
		Alls	0,0	100,453	100,453											

Umhverfis- og tæknisvið Uppsveita
Samþykkt
 0 7. okt. 2020

 Davíð Bjarnason
 Byggingarfulltrúi

Umhverfis- og tæknisvið Uppsveita
Samþykkt
 07. okt. 2020
Deildur Björnsson
 Byggingarfulltrúi

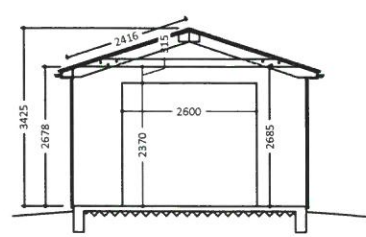
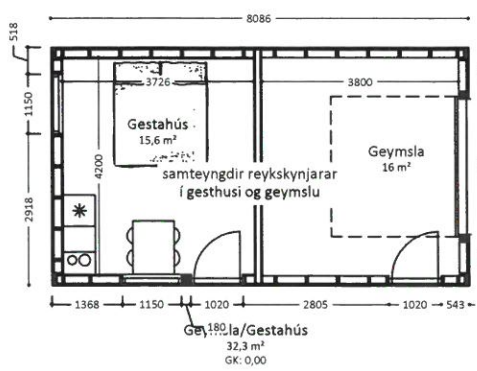

SNÍÐ A-A
 Mkv. 1:100

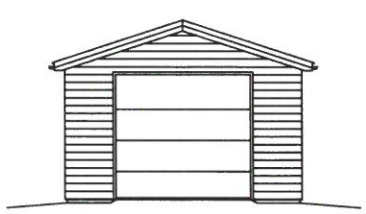

VESTLÆG HLIÐ

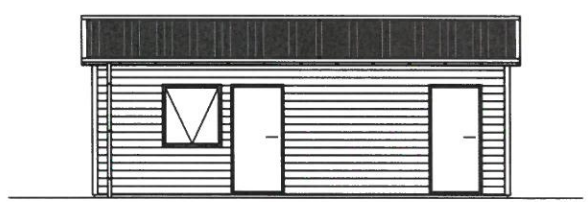

NORÐLÆG HLIÐ

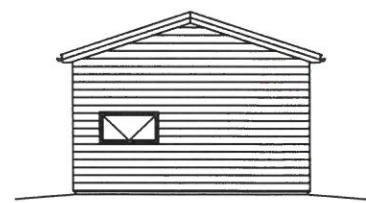

AUSTLÆG HLIÐ

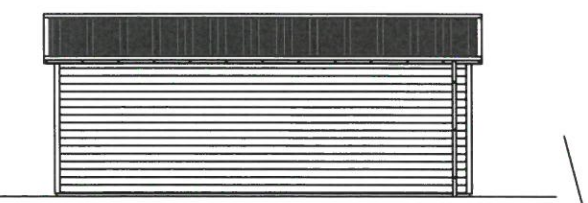

SUDLÆG HLIÐ

V Gata nr. 14
 11125 m²

V Gata nr. 12
 5060 m²

Byggingarlýsing fyrir V-Götu 14, Miðfelli, 22.09.2020
 Landnúmer: 170744
 Staðgreinir: 8721-5-37900140

Um er að ræða gestahús og geymslu á einni hæð. helmingur hússins verður geymsla og ninn helmingur gestahús, geymsla er óeinangruð og loft og veggir einangrað með 100 mm steinull, gestahús er ekki fullleinangrað og verður eingöngu upphitað þegar það er í notkun. frárennsli steypit í grunn, plata einangruð og komið verður fyrir loftunarrörum í þak

UNDIRSTÖÐUR OG BOTNPLATA:
 Undirstöður og botnplata eru úr járnbentri steinsteypu, er einangrist með 75mm plast- eða steinullareinangrun.

ÚTVEGGIR:
 Útveggir eru úr 150mm timburgrind og klæðist að utanverðu með krossvið, loftunargrind og klæðist með liggjandi timburklæðningu. Húsið er óeinangrað að innan.

ÞAK:
 Þakvirki er gert úr timbri, spennur c/c 800 mm. Spennur klæðist með borðaklæðningu (25x150), þakpappa og barylaga málmklæðningu.

HURDIR:
 Fellihurð er úr einangrunarfiltum samlokueiningum. Gönguhurðir og gluggar eru úr timbri

UPPHITUN/LAGNIR:
 Húsið er úpphitað

ANNAD:
 Fram kemur á teikningum hvar niðurföll eru staðsett. Frá lokuðum rýmum komi loftræsing.
Samtengdir reykskyjarar í báum rýmum

Ú2	30.09.2020	GP	gesthús teiknað inná
Ú1	22.09.2020	GP	Frumútgáfa
Útgáfa:	Dagsetn:	Af:	Skýring:
V-Gata 14, Miðfelli Bláskógabyggð			Teiknúmer: 100-01
Frumdrættir: Grunnmynd, Snið og útlit			Mælikvarði: 1:100
Hannað: Guðjón Þórisson		Teiknað: Samúel S Hreggviðsson	
Dagsetning: 22.09.2020	Verknúmer: 20 003	Frumstærð: A2	
Ábyrgðarm. og réttthafi:			200752-4659