

Frístundarhús: 110,0 m²

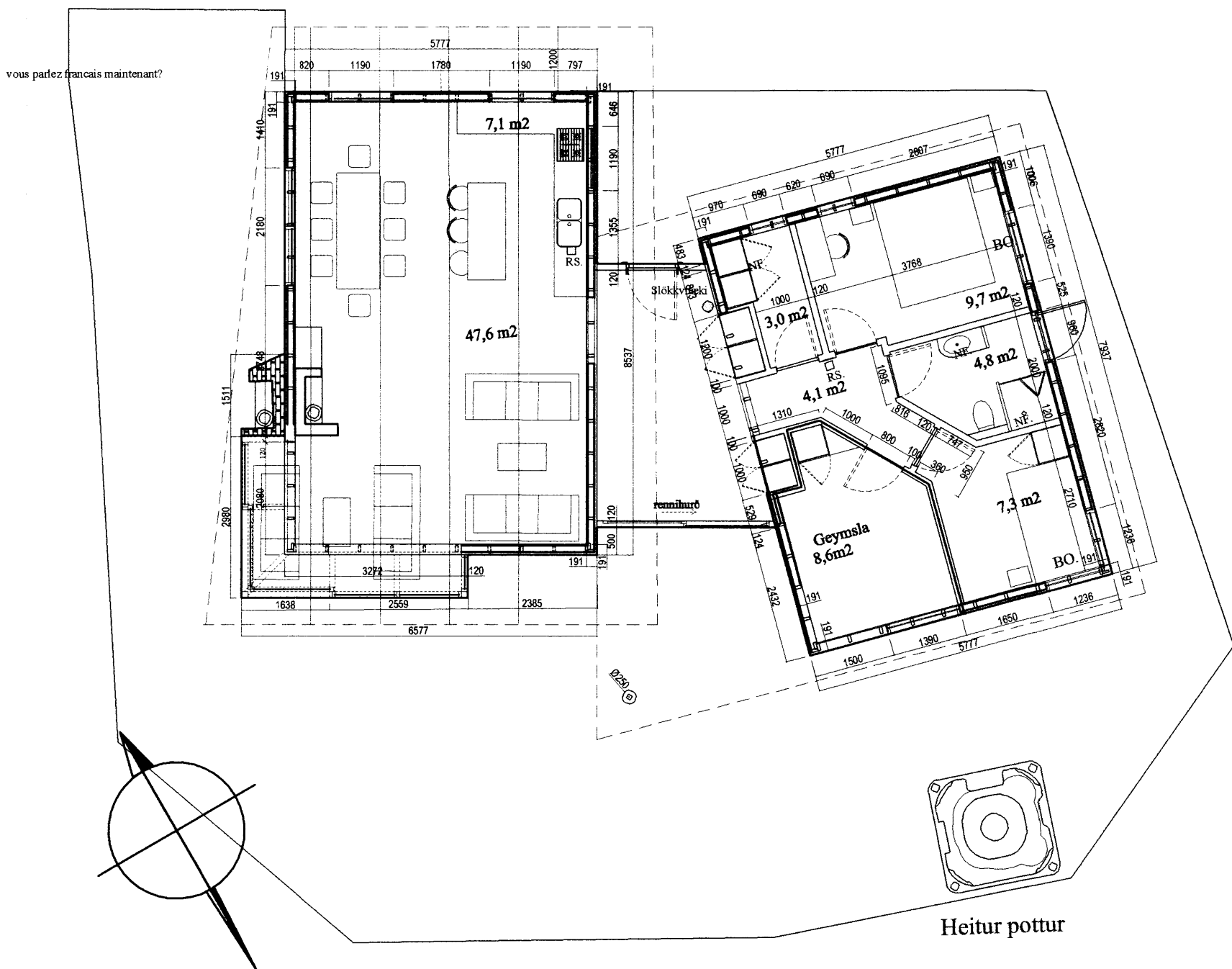

Grunnmynd 1:100

Afstöðumynd 1:500

Samþykkt
17 JULI 2007
Árni Ólafsson
Byggingarfulltrúi uppsveita Árnessýslu

Byggingalýsing

Byggja skal timburhús upp á sökkul-undirstöðum. Sökkull skal vera 200mm þykkur veggur úr jámbentri sreinsteypu, sem ganga skal a.m.k. 600 mm niður fyrir yfirborð jarðar. Gólf skal byggja upp með 45x225mm timburbitum c/c 600mm með 200mm einangrun á milli. Veggir skulu byggðir upp á hefðbundinn hátt, þ.e.a.s. í burðarvirki skal vera 45x150mm grindarefni c/c 600mm með 150mm einangrun á milli. Því næst 12mm krossviðarklæðning (heiklætt) til stífingar og sem vindvörn. Þar yfir skal vera 22mm loftbil og yst skal vera standandi viðarklæðning, sem veðurkapa. Þakhalli skal vera 7°. Þak skal borð uppi með 45x225mm sperrum c/c 600mm með 200mm einangrun á milli. Þar yfir 22mm vatnspolin klæðning, asfaltþappi og þar yfir grind sem lyftir járn frá pappa. Ysta lag skal vera litað þakstál. Þaklitur skal falla vel að umhverfi. Brunavarnir skulu uppfylla kröfur svk. 7 kafla byggingarreglugerðar no. 441/1998

Einangrunargildi ýmisa byggingarluta:
Þak: 0,2 W/m² K
Útveggir: 0,3 W/m² K
Gólf að óupphituðu rými: 0,3 W/m² K
Gluggar: 2,0 W/m² K

Verk: Litlabraut 2
Teikning: Grunnmynd - Afstöðumynd
Verkaupi: Farsæld ehf.
mælikvarði: 1:100 / 1:500
teiknað: GBS & HS
dagsetning: júní 2007



Brautarholt 1 Spunasalur
101 Reykjavík
Hlédis Sveinsdóttir arkitekt FAÍ
Gunnar Bergmann Stefánsson arkitekt FAÍ

Gunnar Bergmann Stefánsson

GSM: hlédis: 899-3993
gunnar: 864-2282
E-mail: disa@eon.is
gunnar@eon.is
www.eon.is

Öll afrit og afritun teikningar, að hluta eða í heild, er háð skriflegu leyfi höfundar.

verk nr. 138 teikning nr. 01.01 nr. í seti 1/2