

Samp. 03.06.2009  
 BYGGINGARFULLTRÚI  
 GRÍMSNES OG GRÁFNINGSHEPPS  
 Hilmar Einarsson

Fyrirskoti er  
 aðild í gr  
 byggingareg

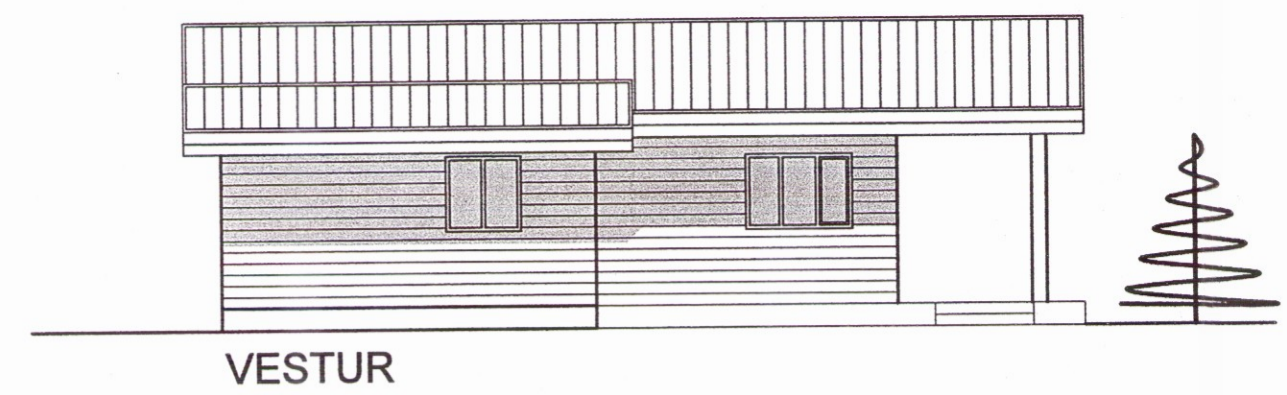

VESTUR

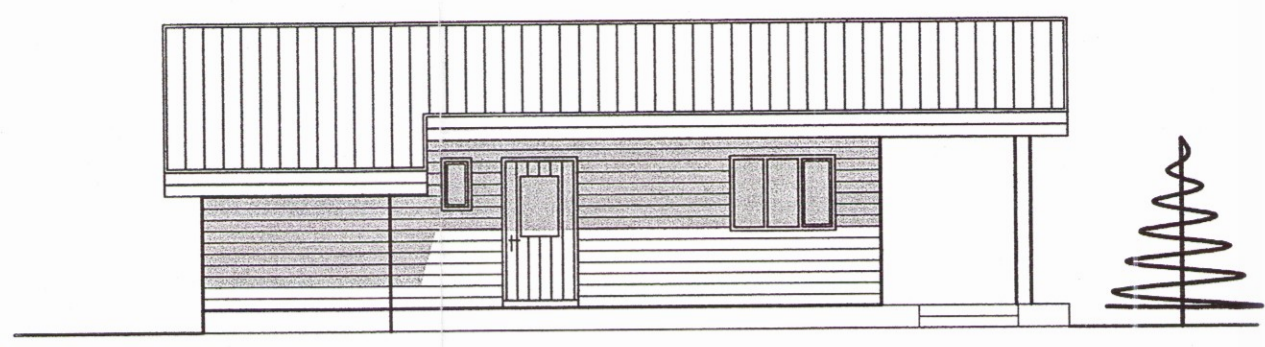

VESTUR

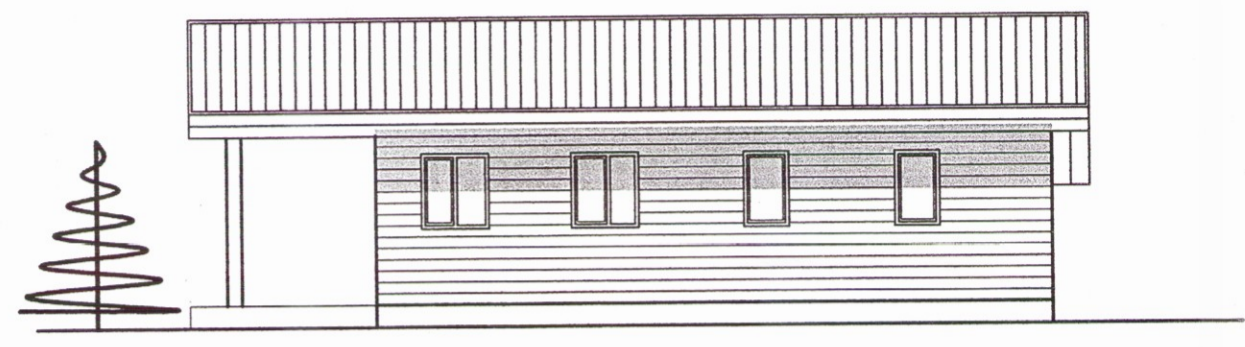

AUSTUR

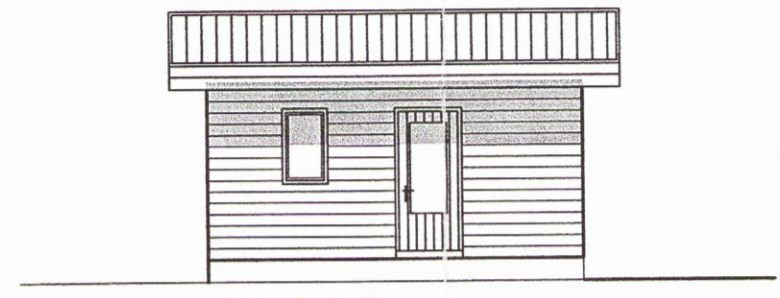

AUSTUR

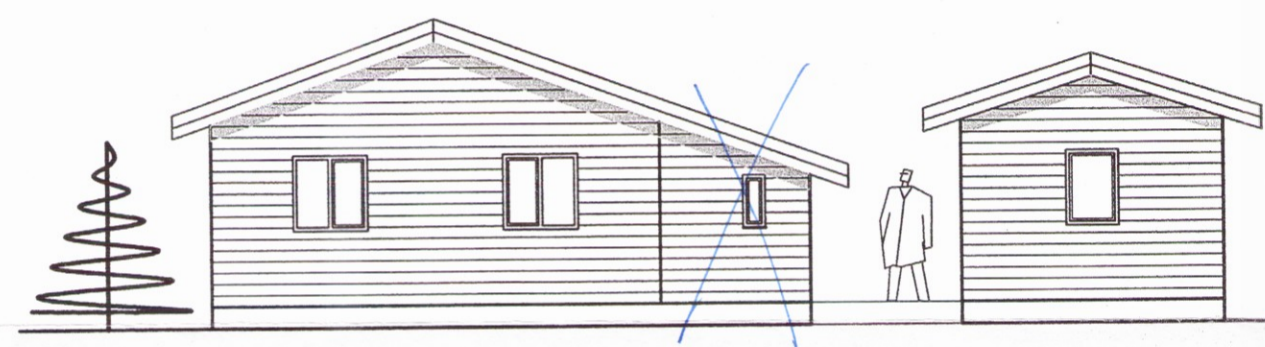

NORÐUR

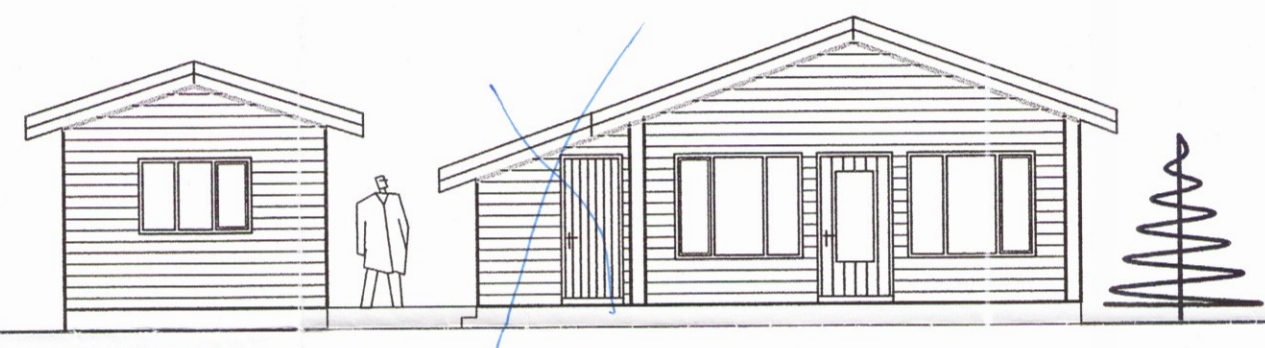

SUÐUR

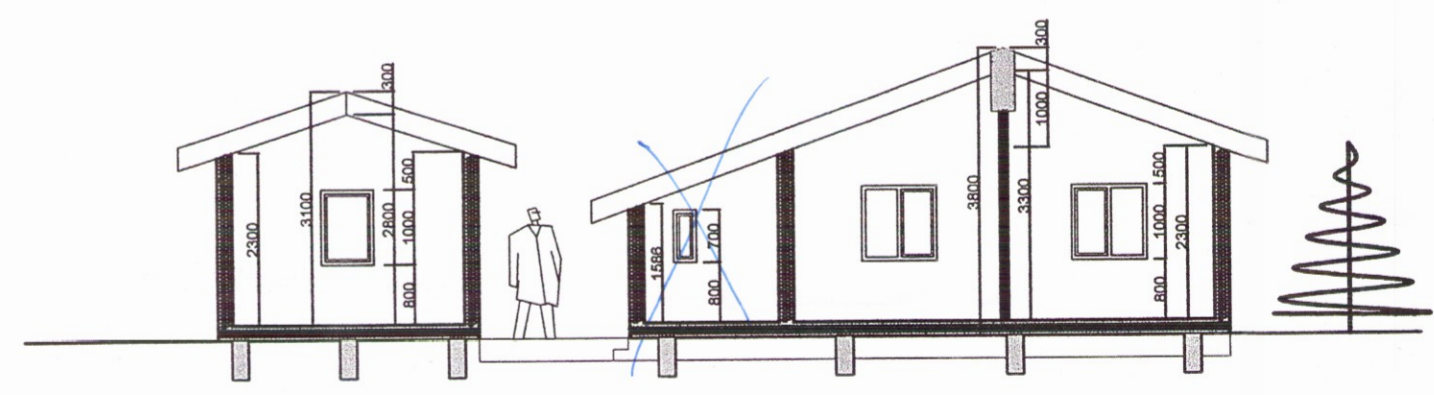

SNÍÐ A-A

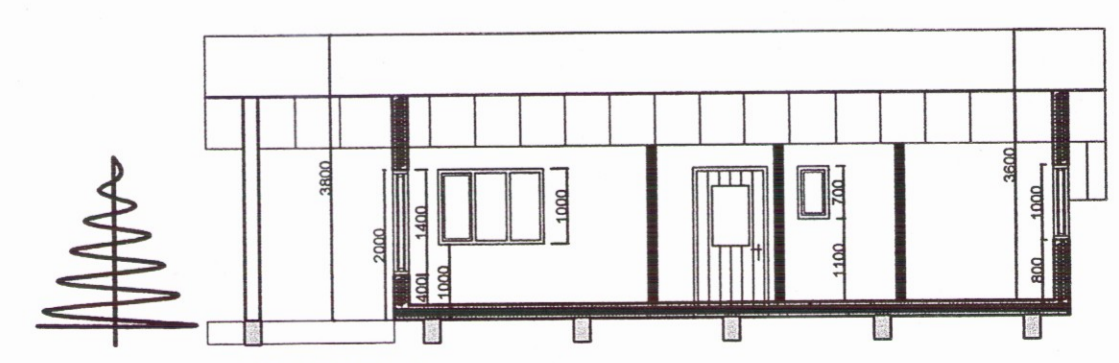
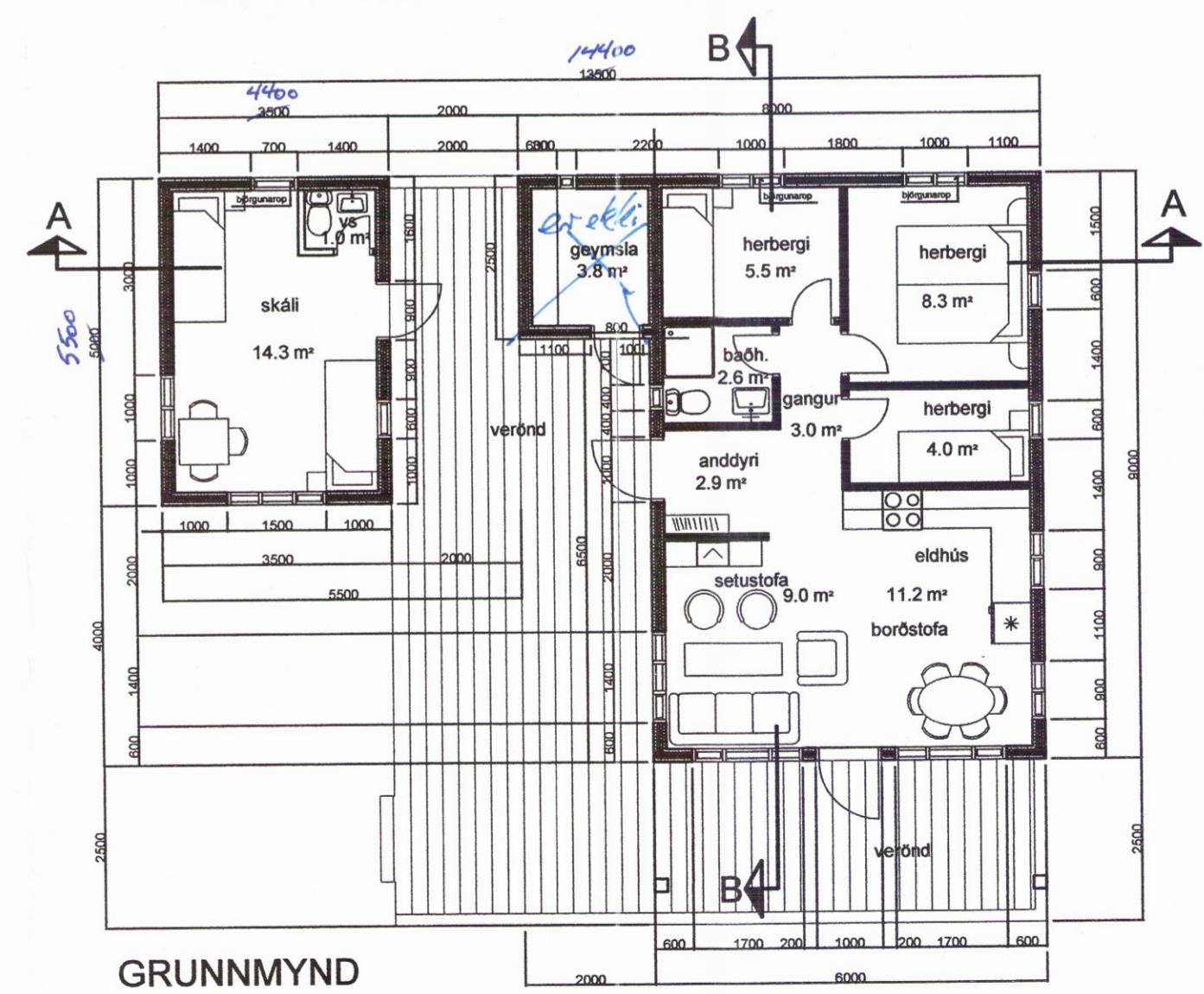

SNÍÐ B-B

Byggingalýsing:  
 Grundun:  
 Húsin eru grunduð  
 steinsteyptum súl  
 sem eru 300mm í  
 og staðsetning sa  
 fyrirmælum verkfr

Gólf:  
 Gólf er byggt upp  
 sem liggja undir  
 2"x6" gólfbitum.  
 vindþéttingu, mús  
 steinullareinangru  
 rakavarnarlagi. C  
 vatnslímdar 22mm  
 parkett.

Útveggir:  
 Útveggir eru bygg  
 grind sem fyllt  
 er með steinull. I  
 12mm olíusoðið  
 masonit/vatnslím  
 útloftunargrind og

Þak:  
 Þakið er borið up  
 mæni og  
 langhlíðum. Efst  
 bárujárnsklæðnin  
 þakpappi, 1"x6" f  
 25mm útloftun, 2  
 steynullareinangr  
 raflagnagrind og

Innveggir:  
 Innveggir verða k  
 44x70mm hefluð  
 með steinull og k  
 12mm spónaplöt

Brunavarnir:  
 Út úr öllum vistar  
 björgunarop.  
 Slökkvætki verð  
 svefnherbergjum  
 eldhúsi.

Brúttóstærðir:  
 Aðalhús: 59.0m², 16  
 Garðhús: 17.5m², 27  
 Samtals: 76.5m², 187  
 Leigðhús: 24.2m²  
 Linnmál: 19.8m

Verkhelt: **SUM.**  
 ODDSHOLT - Í LA  
 Verkhelt: GRUNNM  
 Mælikvarð:  
 Teiknað: **ÓGMUNDUR E**  
 Samþykkt:  
 Dagssetning: 17/6 2009