

NÝIR ÞAKGLUGGAR Á STOFU

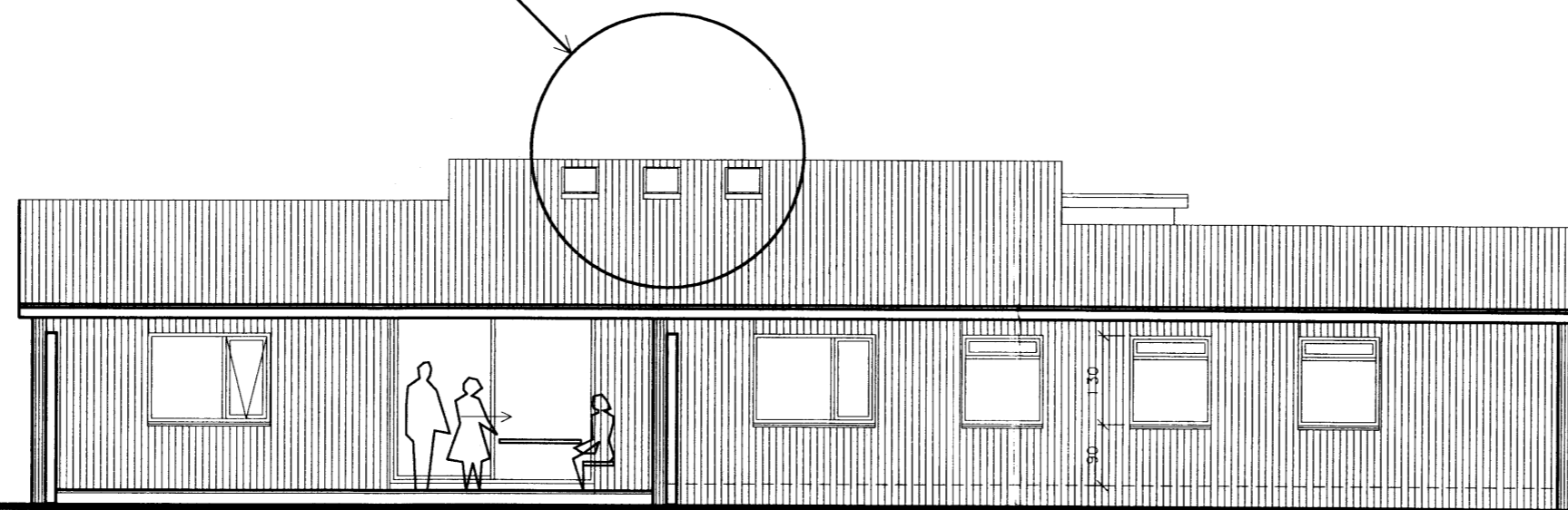

SUÐURHLIÐ

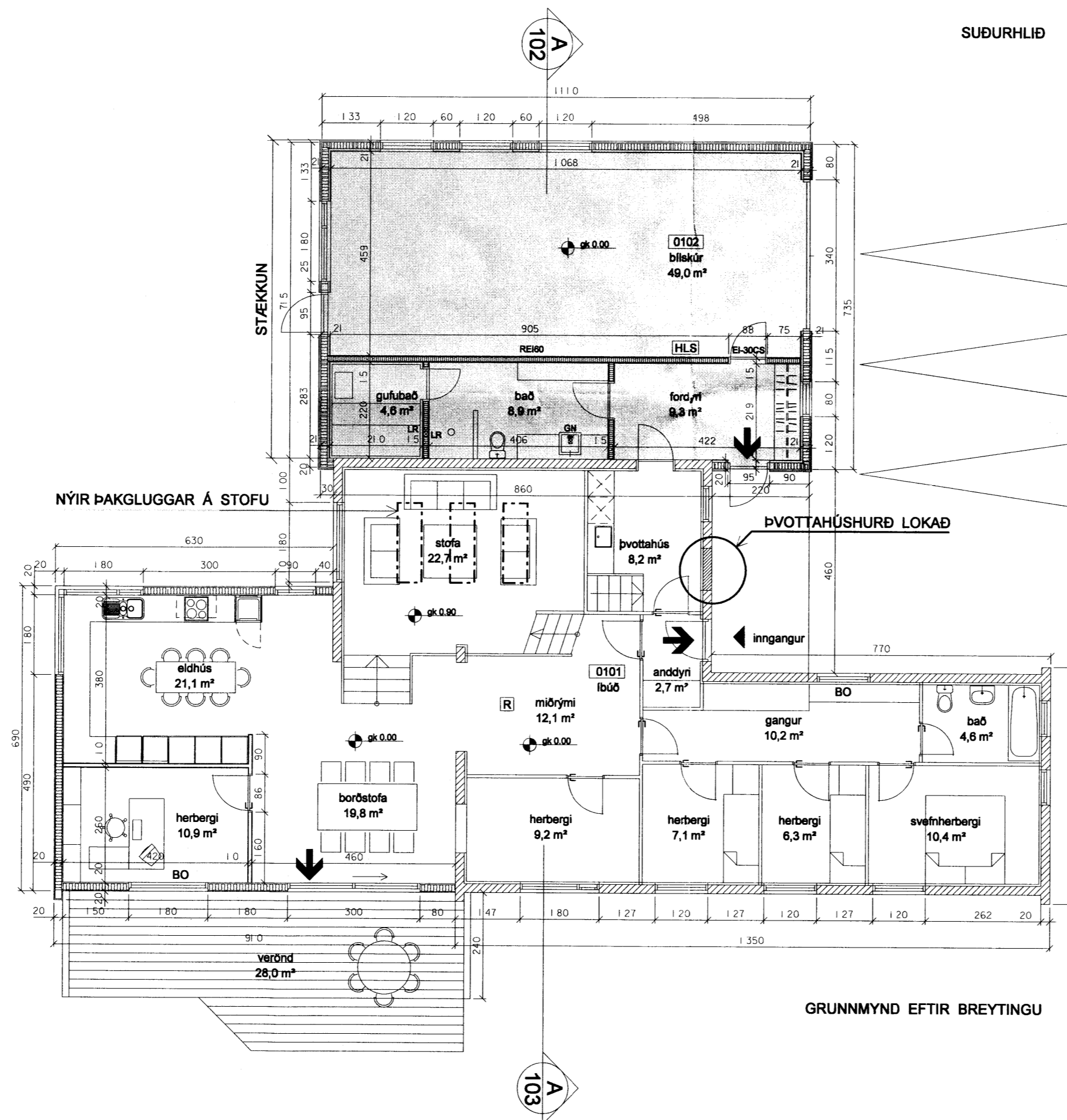

GRUNNMYND EFTIR BREYTINGU

Samykkt

08 AUG. 2007

*Albina Thordars*  
Byggingarfulltrúi uppsveita Árnessýslu

BYGGINGARLÝSING:

Burðarvirki stækkunar er timburgrind 2x6" sem einangruð er með 150 mm steinull og klædd Aluzink bástúáli. Að innaverðu er klætt með gipsplötum á grind.

Þak er hefðbundið sperrupak einangrað með 20 cm steinull milli sperra. Ytra byrði þaks er Aluzink bástúál.

Öll efni og vinna skulu vera í samræmi við ÍST staðla og reglugerðir.

Reiknað U-gildi er áætlað skv. eftirfarandi:  
Vegið meðaltal veggja og glugga: 0,85 W/m² °C  
Vegið meðaltal þaka: 0,2 W/m² °C.

SKÝRINGAR:

- ← flóttaleið
- BO björgunarop 70x130 cm
- R reykskyrnari
- HLS handslökkvitæki

Allar nýjar klæðningar eru í flokki 1.

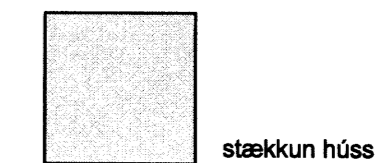

SYÐRI VÖLLUR:

Húsið er byggt samkvæmt uppdrætti 2105 dagsettum 10.07.1957 teiknuðum af Sigvalda Thordarson arkitekt fyrir Teiknistofu Landbúnaðarins.

18.07.2003: Stækkun íbúðarhúss teiknuð af Albínu Thordarson arkitekt FAÍ

SYÐRI VÖLLUR Í GAULVERJABÆJARHREPPI

Stækkun húss Margrétar Jónsd. og Þorsteins Ágústssonar

verk nr. 200503006 blað 2/3

grunnmynd, útlit og skurður A-A

maðk. vord. 1:100 teiknað A.Th. yfirforlað 10.01.2007

alvína thordarson arkitekt faí  
k.t. 081039-2679 sími 588 8630  
teiknistofa víðihlíð 45 fax 568 5530  
105 reykjavík netfang albina@simnet.is

*Albina Thordars*