

Samþykkt

7. APRIL 2007

Hilmar Einarsson

Byggingarfulltrúi úppsveita Arnassýslu

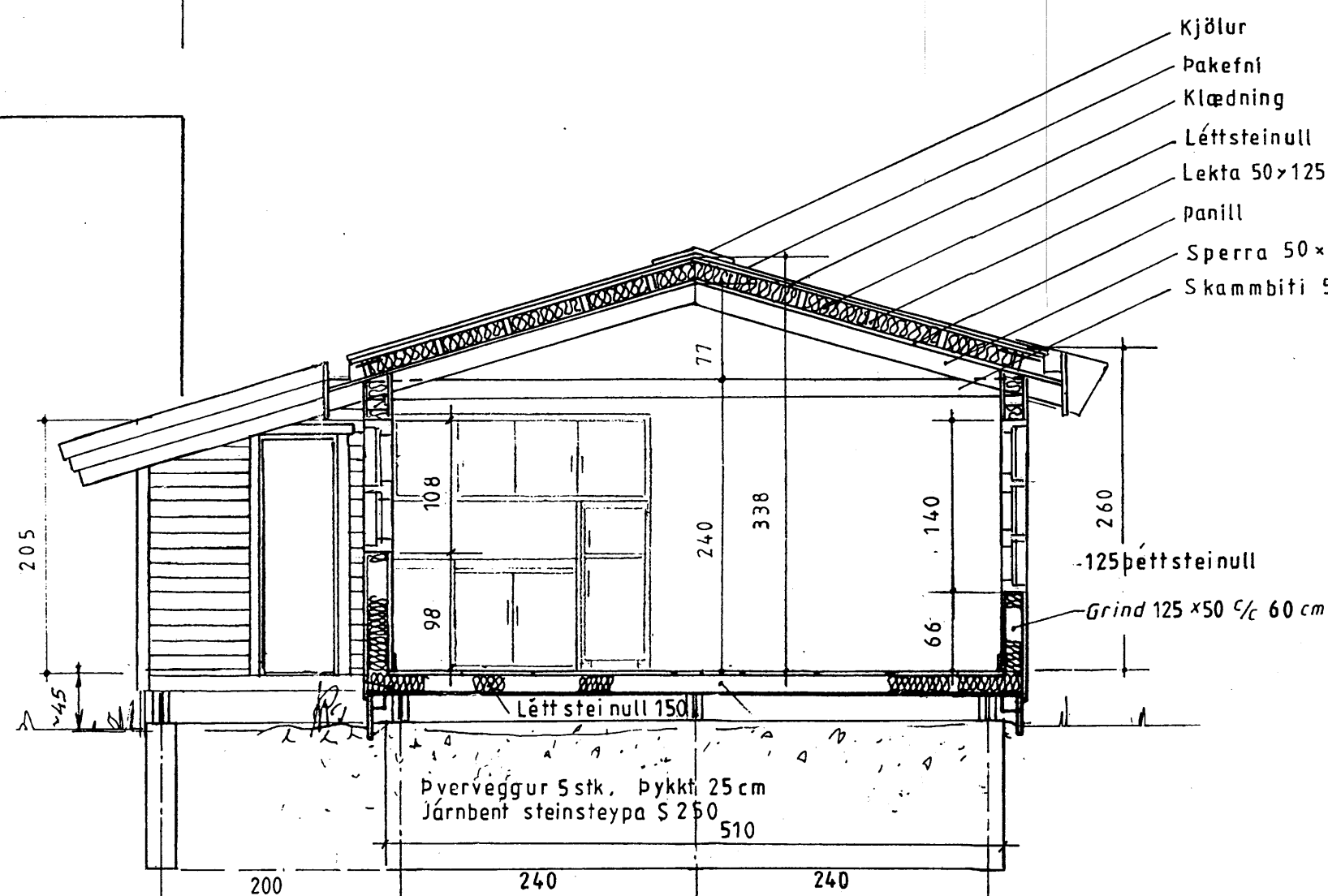
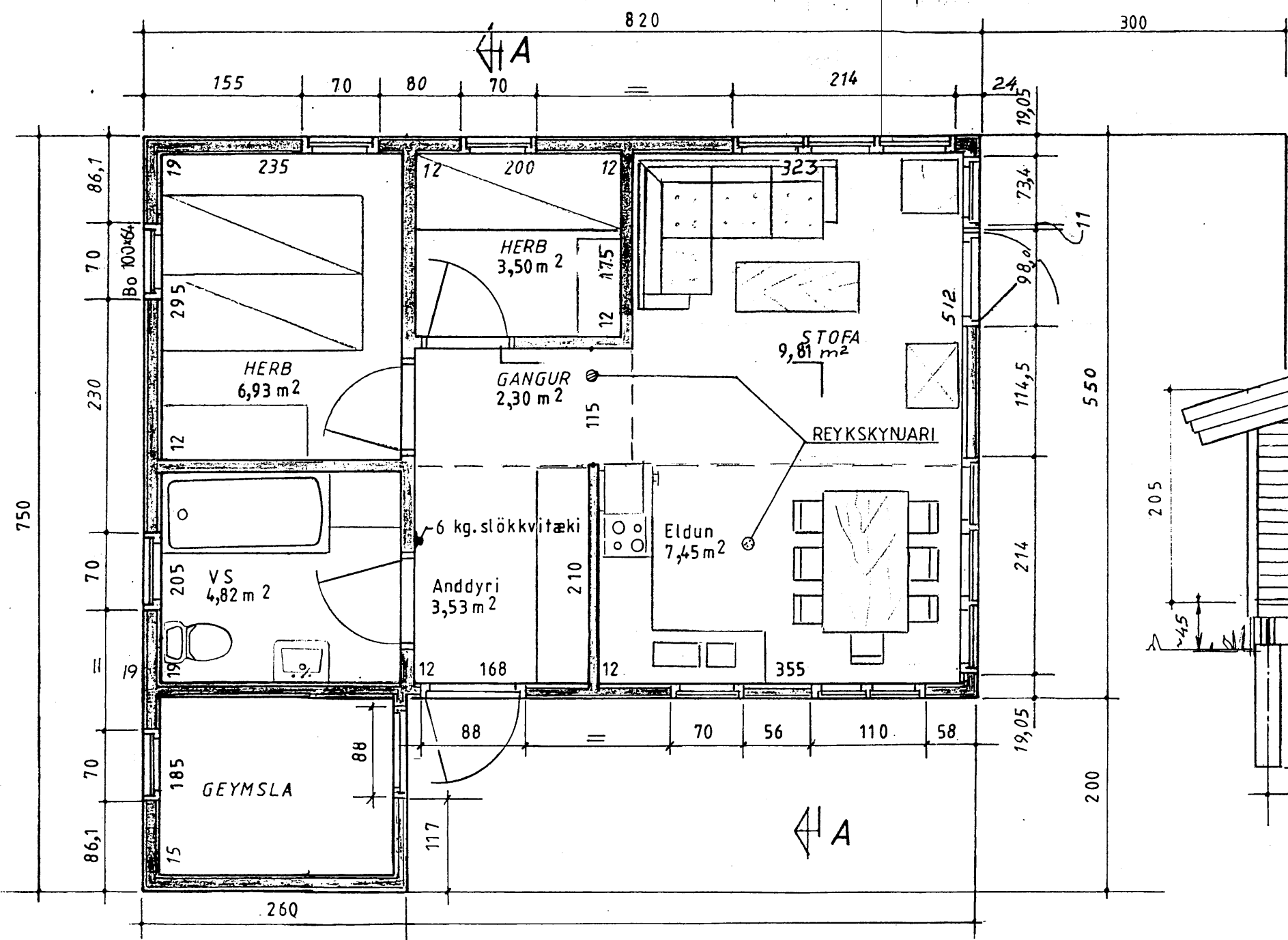
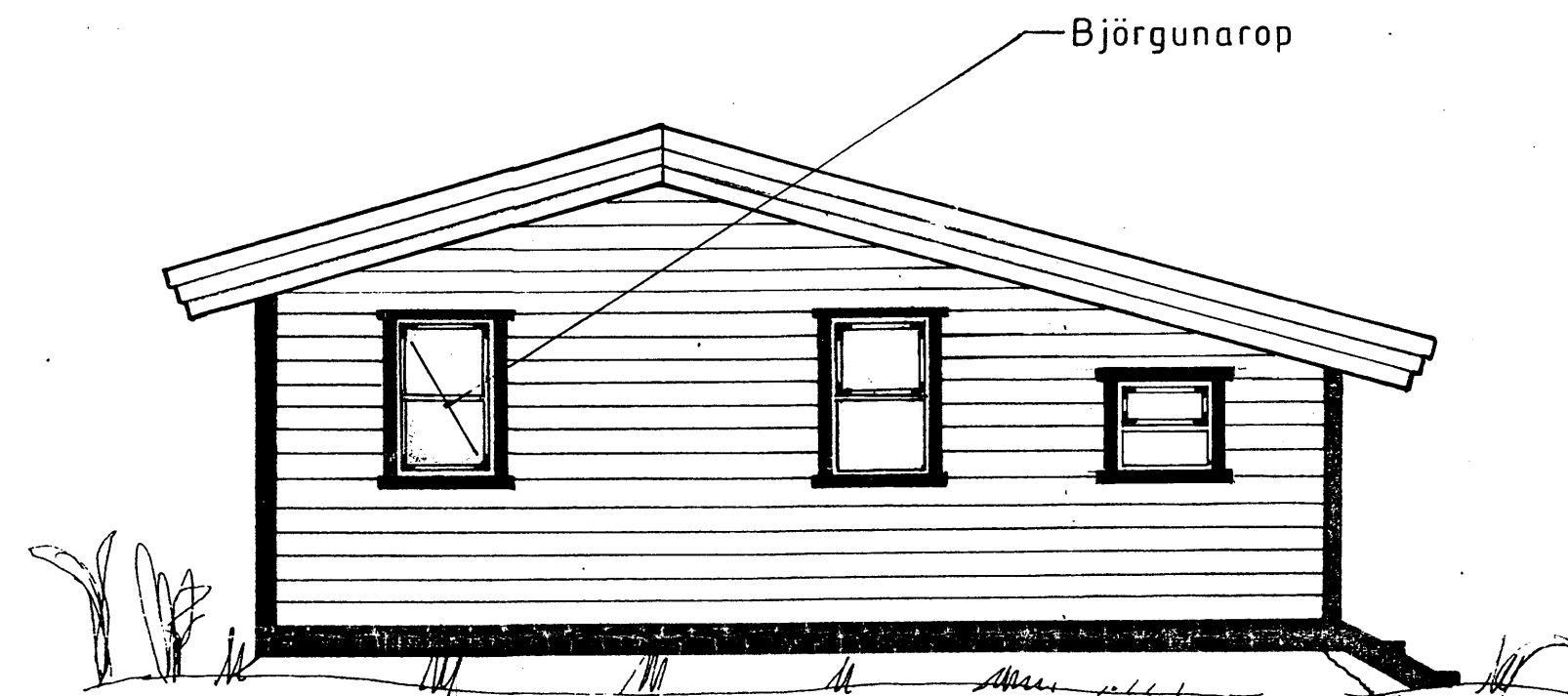
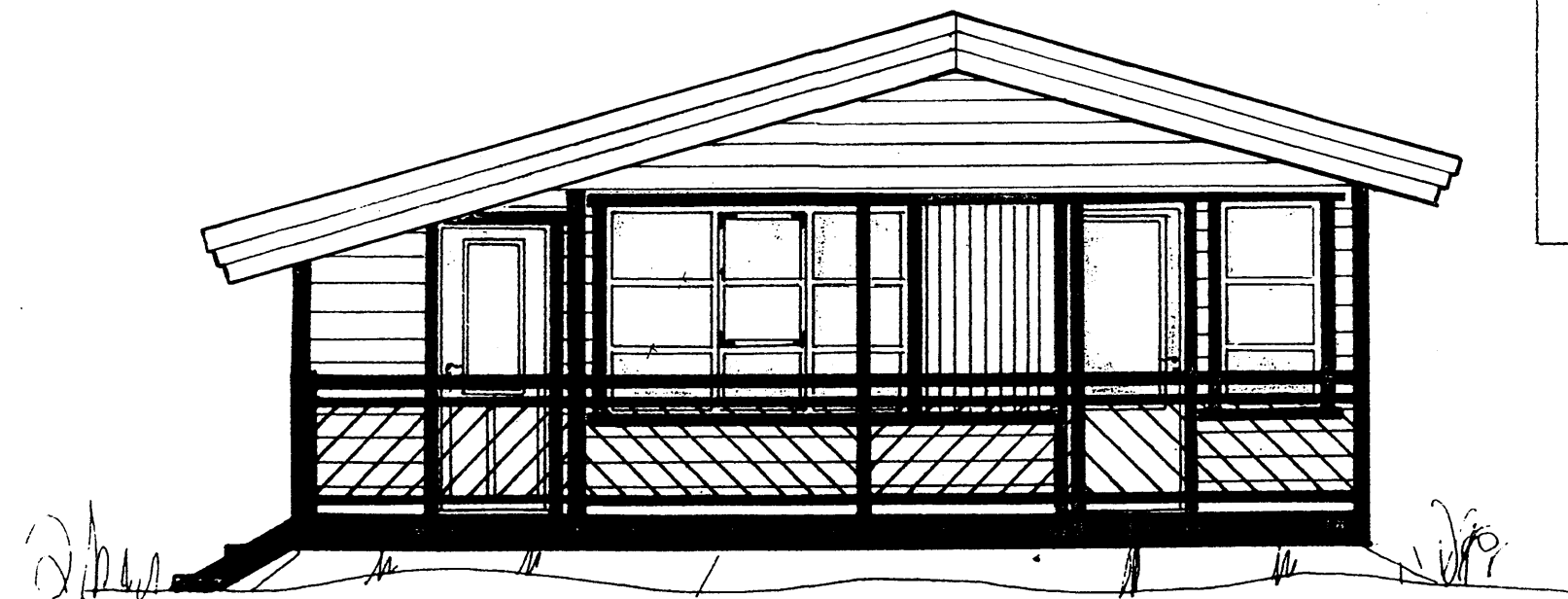
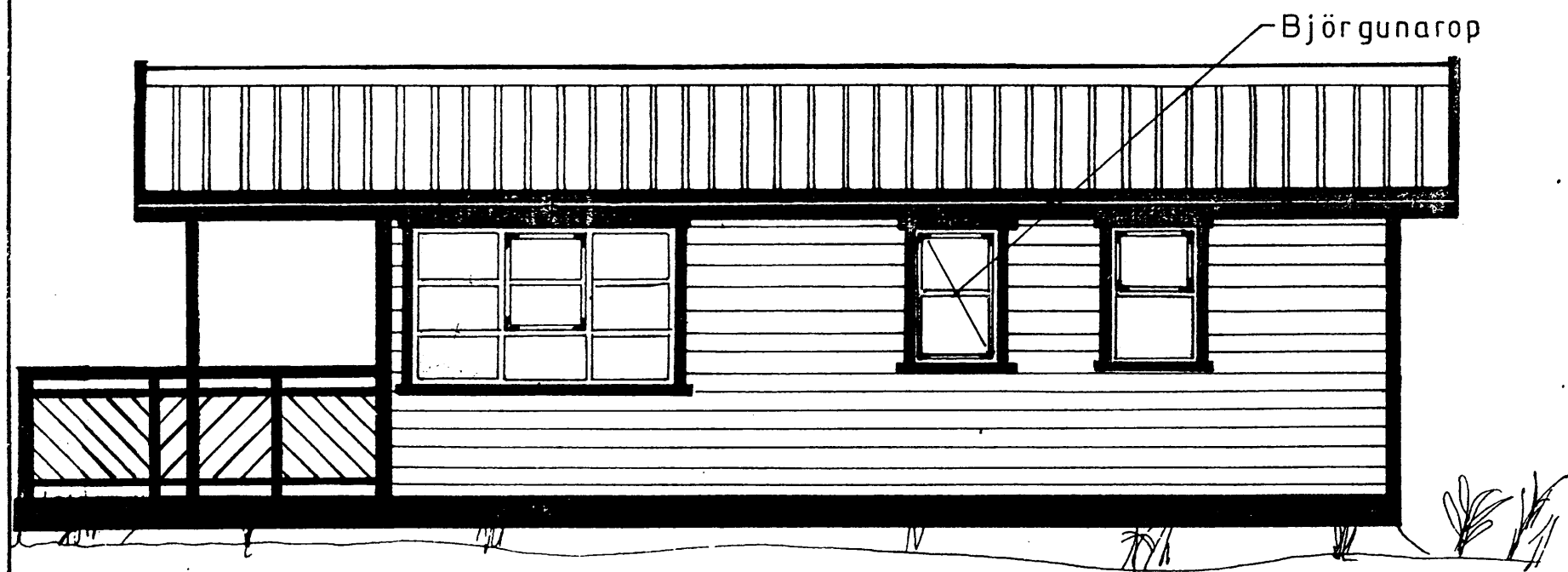

LÝSING:

HÚS BYGGT ÚR TIMBRI

UNDIRSTÖÐUR: – Þverveggir — járnben t steinsteypa S250, dregarar ofan á súlur 2 stk. 50x200

GÓLF: Þvebönd 50x150, undirgólf múshelt, léttsteinull 125. 16mm spónaplata. Rakapappi og gólfefni.

VEGGIR: Grind 50x125 5.fl. fura húspurrkað, gæðastaðall T1, grenikrossviður 10mm, 12mm loftrými, vatnslæðning (val eiganda), einangrun þéttsteinull 120, plastdúkur, raflagnarými 3,5cm, innri veggklæðning (val eiganda).

ÞAK: Sperrur 50x150 4. fl. fura húspurrkað gæðastaðall T1. Klæðning ofan á sperrur, panill (val eiganda). Lektur 50x125 c/c 60, einangrun 120 þéttsteinull með vindpappa. Klæðning ofan á lektur 50x150 með 3mm millibili, þakpappi, þakfni. Loftun, plaströr 20mm, snjóglöðrurör.

GLUGGAR: Fura smíðaviður 1. fl. 'B', úvavarið 2 umferðir.

MILLIVEGGIR: Grindur 50 x 100 5. fl. fura húspurrkað, gæðastaðall T1, 10mm klæðning (val eiganda).

SAMSETNING: Öll tengijám, naglar, skráfur og boltar skulu vera galvanhúðuð

BRUNAVARNIR: Reykskynjarar og 6kg. slökkvitæki. Klæðningar utanhúss og innveggja skulu vera í brunafökkli 2. Björgunarop á svefnherbergjum.

Snid A-A

Mkv.: 1:50
Dags. apríl 07
Nr. 28 A-1

Sumarhús í landi Reykhólts 8720 Skeiða og Gnúpverjahr.
Árnessýslu Lóð nr.13 við Flatir 5007,6 m²
Eigandi: Rafn Guðmunsson kt 160340 - 3209
ÚTLIT, SNIÐ OG Grunnmynd Hús nr. 28 A

TEIKNIVANGUR

270733 2559

Hilmar Einarsson 201032-4829