

Samp. 25.02.2003

BYGGINGARLÖG  
GRÍMSNES OG GRÁFMUNOSKIPIS

Hilmar Gunnarsson

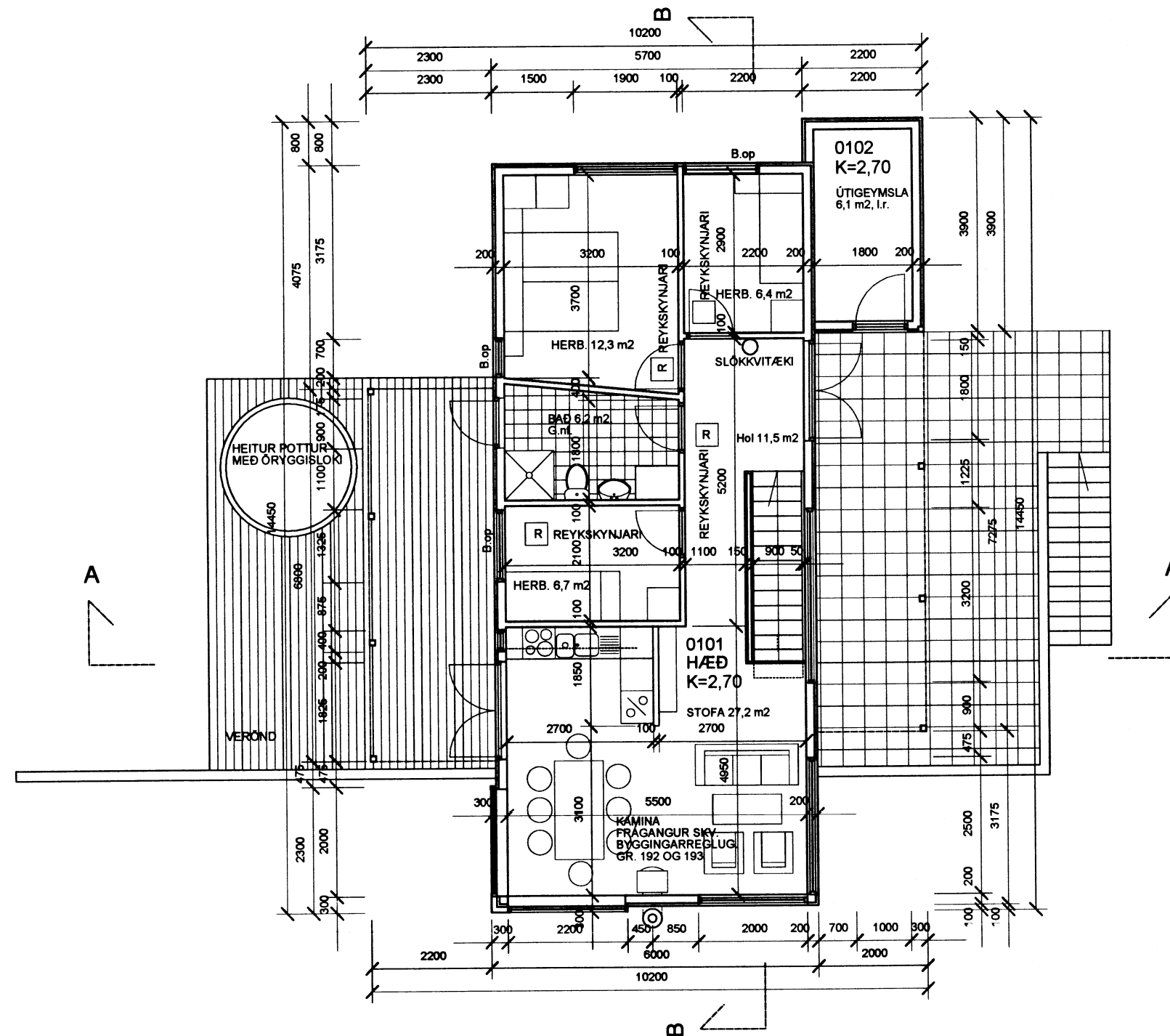

GRUNNMYND HÆÐ

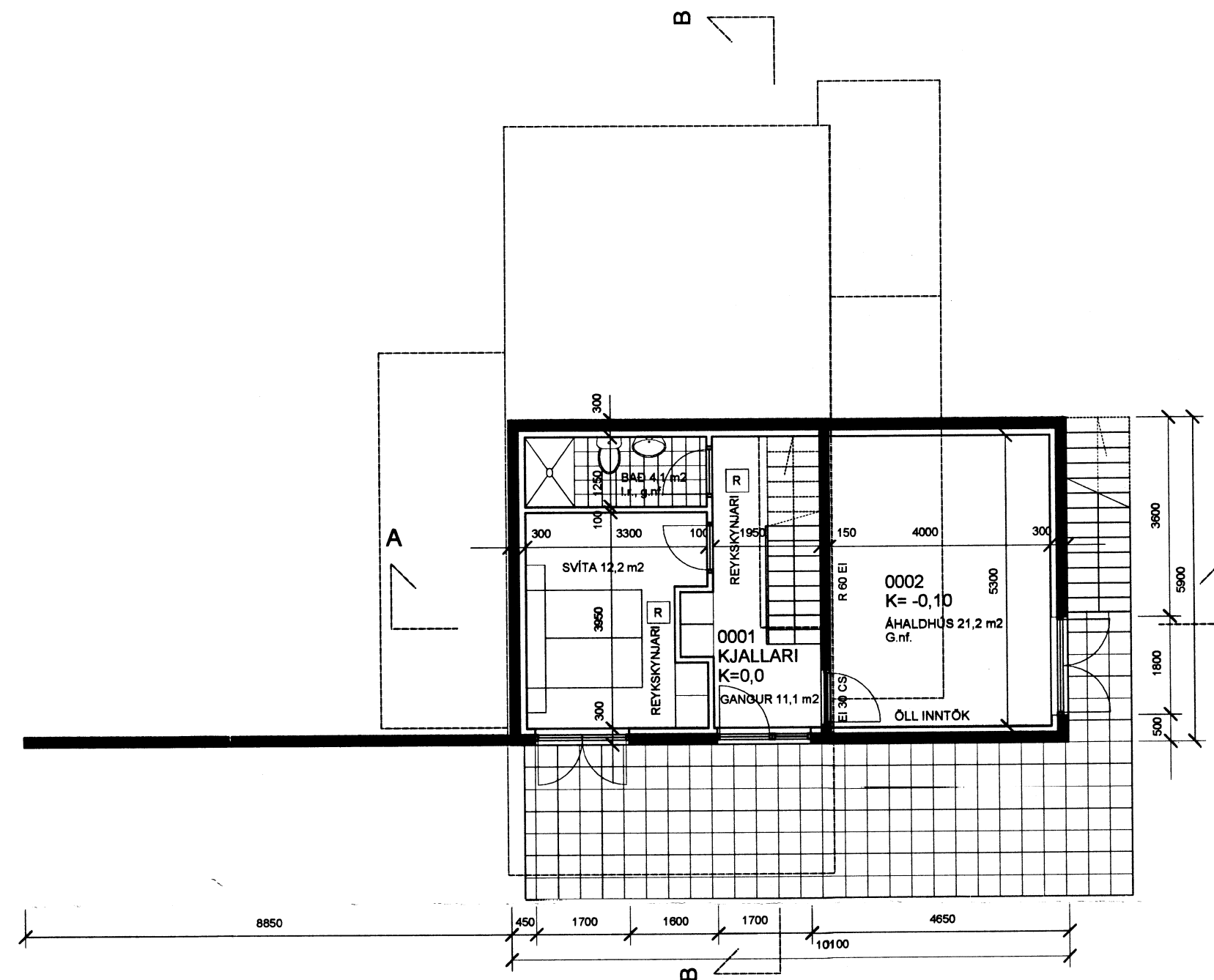

GRUNNMYND KJALLARI

Skráningartafli: Sumarhús reit T12 í nesjaskógi				Skrásetjari: Gunnlaugur Jónasson													
Landnúmer: 0				Kennitala: 090462 2299													
Matshlutanúmer: 01				Útgáfa: 4.01 Dags.: 30.1.2003													
Uppekking og lýsing				Stærðir													
D0 Lokun	D1 Rými hæð-roð	D2 Notkun texti	D3 Hófuð-flokkun	D4 Eignar-hald	D5 Botnflötur m²	D6 DSM Milliflötur m²	D7 Stigar m²	D8 Op m²	D9 Brúttóflötur m²	D10a Brúttóflötur st < 1.8	D10b Salarhæð min	D10b Salarhæð max	D11 Brúttó rúmmál m³	D12 Nettóflötur m²	D16 Birt flatarmál m²	Reiknitala skiptarúmmáls	D17 Skipta-rúmmál m³
					147,5	0,0	3,6	3,8	143,7	0,0			484,5	111,6	135,7		330,448
													22,6				
	00				59,6	0,0	3,6	3,8	55,8	0,0			161,0	48,6	55,8		
A	0001	Kjallari	N	0101	33,8		3,6		33,8		2,70	2,70	91,3	27,4	33,8	2,70	73,980
A	0002	Áhaldahús	N	0101	25,8			3,8	22,0		2,65	2,65	69,7	21,2	22,0	2,65	56,180
	01				87,9	0,0	0,0	0,0	87,9	0,0			300,9	63,0	79,9		
A	0101	1.hæð	N	0101	79,9				79,9		2,75	9,14	280,9	56,9	79,9	3,52	210,288
A	0102	Útígeymsla	G	0101	8,0				8,0		2,50	2,50	20,0	6,1			
Athugasemdir																	
Vernd er suðvestan og norðaustan við húsíð																	
Sameignir summa																	
Eignarhald																	
	Eignar-hald	Notkun texti	Birt flatarmál m²	Skiptarúmmál m³	Séirgign m²	Séirgign og sameign m²											
	0101	Hæð	135,7	330,448	330,448												
		Alls	135,7	330,448	330,448												

Skráningartafli: Sumarhús reit T12 í nesjaskógi				Skrásetjari: Gunnlaugur Jónasson				
Landnúmer: 0				Kennitala: 090462 2299				
Matshlutanúmer: 01				Útgáfa: 4.01 Dags.: 30.1.2003				
Botnplata		Hjúpflötir			bær af: Glugga- og dyraop m²			
Botnplata m²	Botnplata m²	Útveggir m²	bær af: Glugga- og dyraop m²	bak m²	bær af: bakgluggar og þakop m²			
22,6	113,0	179,0	69,0	116,7				
Matshluti								
Yfirlit		Innan hæða			Utan hæða			
	A	A	B	C	Alls			
Botnflötur / m²	147,5				147,5			
Brúttóflötur / m²	143,7				143,7			
Brúttórúmmál / m³	484,5				484,5			
Nettóflötur / m²	111,6				111,6			
Birt flatarmál / m²	135,7				135,7			
Skiptarúmmál / m³	330,448				330,448			

RÝMA, arkitektar

Gunnlaugur Jónasson  
Klapparstíg 25-27, 101 Reykjavík,  
s: 562 1695 f: 562 1655

Verk: Sumarhús í reit T-12  
Nesjaskógi í landi Nesja

Teikning: Grunnmyndir og skráningartafli

Unnið fyrir: Dekka ehf.

Mælikvarði: 1:100  
Dagsetning: 12.01.2003  
Teiknað: GJ  
Teikning nr: 021503

Breytingar: 30.01.03; Töflu breytt vegna aukins þakhalla og br. rúmmáls.

Gunnlaugur Jónasson arkitekt FAI, 090462 2299