

Samþykkt
16 OKT. 2007
Hilmar Linnarsson
Byggingarfulltrúi uppsveita Arnessyslu

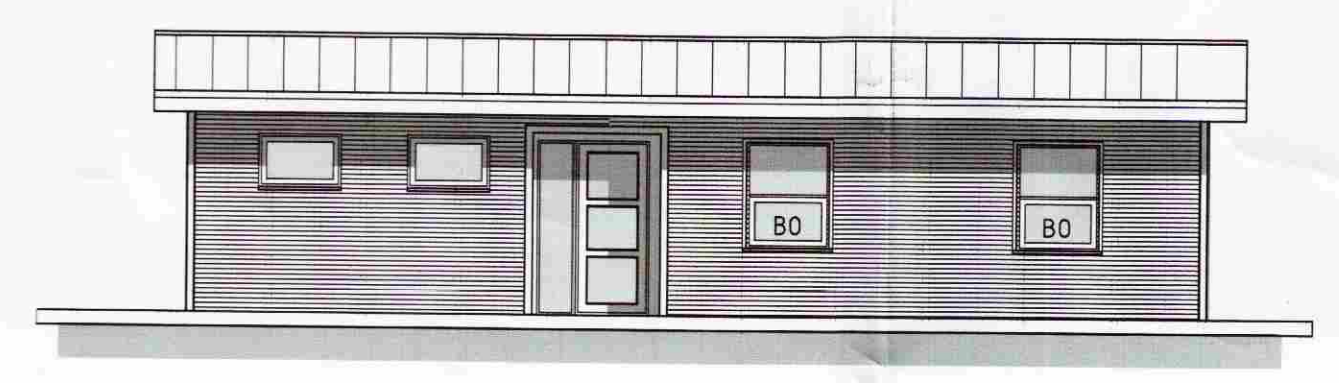

NORÐUR

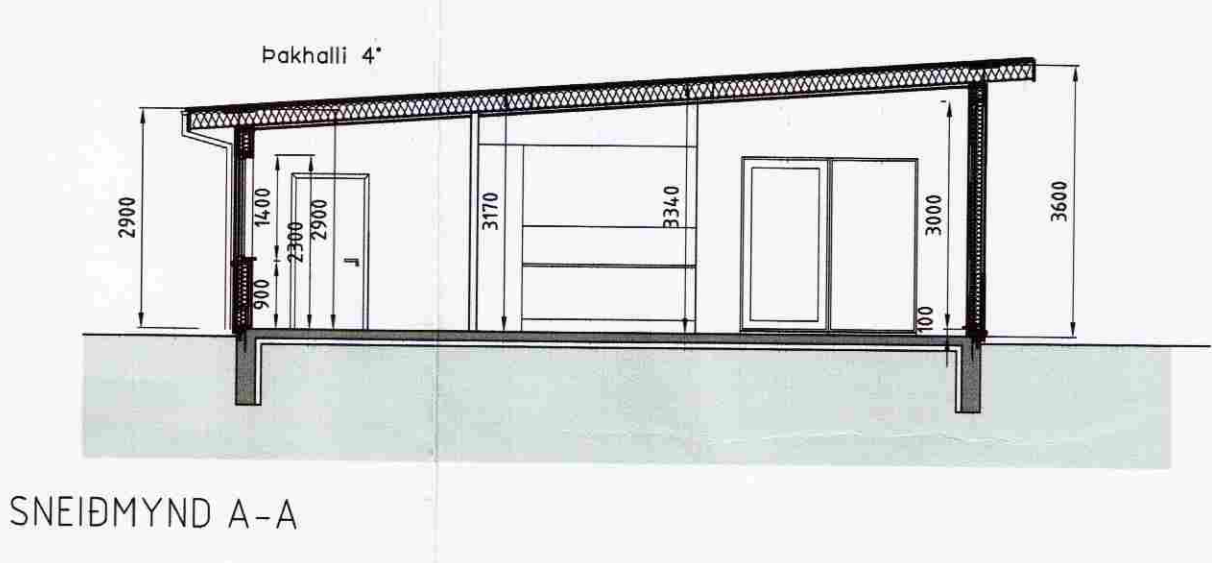
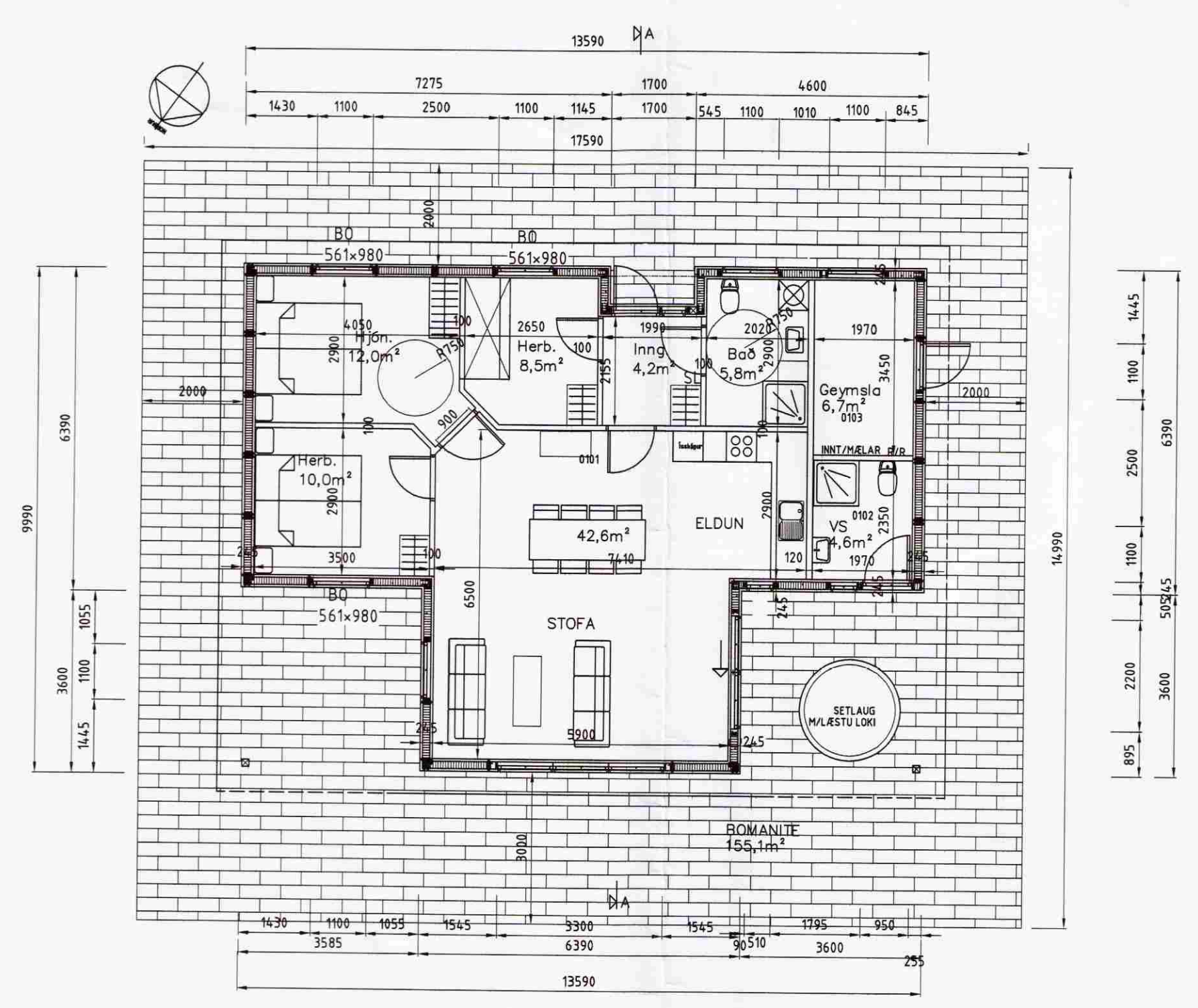
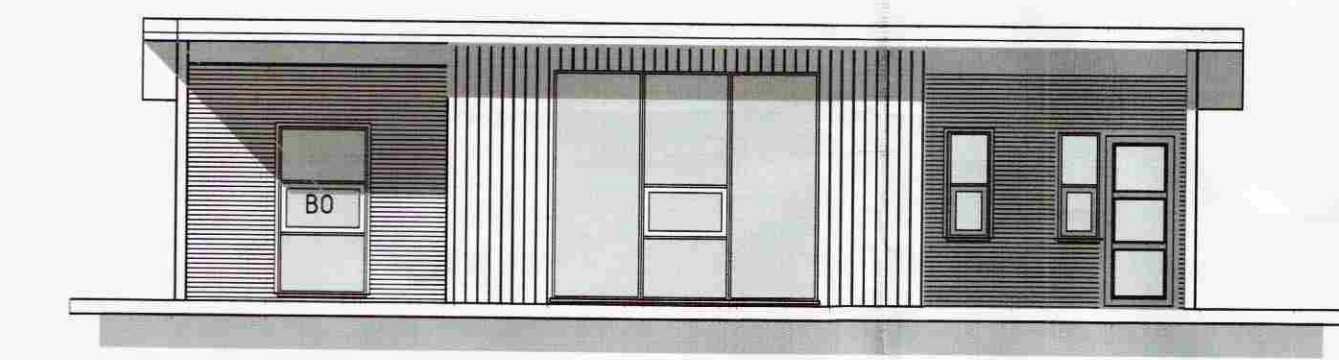

SÚÐUR

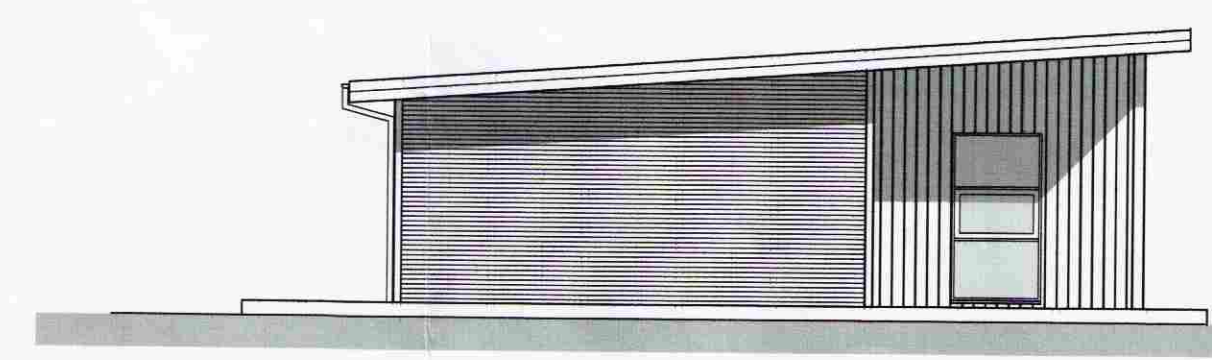

AUSTUR

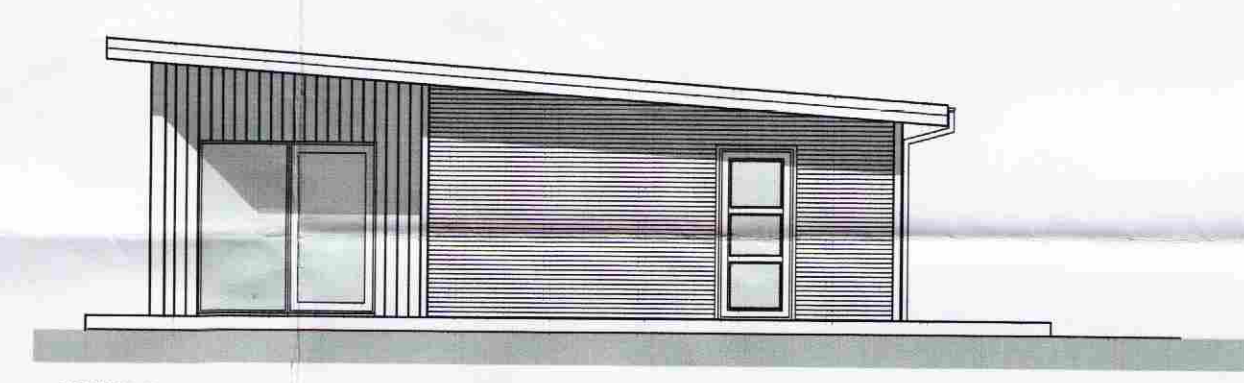

VESTURHLÍÐ

BYGGINGALÝSING:
Sumarhúsið byggt úr timbri frá S.G Hús Selfossi.
UNDIRSTÖÐUR:
Undirstöður eru úr járnbentri steinsteypu, er einangrist með 75mm plast- eða steinullareinangrun.
PLATA:
Botnplata er úr járnbentri steinsteypu, er einangrist með 75mm plast- eða steinullareinangrun.
ÚTVEGGIR:
Útveggir eru úr 145mm timburgrind, er einangrist með 150mm steinull og klæðist með aluzink og timbur klæðningu. Litaval hússins sé skv. ákvörðun eiganda.
ÞAK:
Þak er einhalla og gert úr timbri, einangrist með 200mm þakull og klæðist með bræddum þakpappa eða sambærilegu.
GLUGGAR OG HURÐIR:
Ál-tré gluggar:
Í öllum gluggum verði tvöfalt k-gler (einangrunargler). Björgunarpör eru í hverju svefnherbergi. Allar hurðir verði 900mm breiðar.
UPPHITUN/LAGNIR:
Upphitun hússins verður með hitaveitu, annað hvort með gölfhitagöngum.
Neystu- og hitalagnir eru staðsettar í veggjum og gölfplötum. Lagnæfni skal allfyrir votfæð af RB. Fram kemur á teikningum hvar niðurföll eru staðsett.
LÉTTIR INNVEGGIR:
Léttir innveggir eru byggðir upp úr 70mm timburgrind/álsstöðum er klæðist með 2x13mm gipsplötum á hvora hlið og einangrist með 70mm steinull.
FLOKKUN KLÆBINGA:
Sumarhúsið sé í flokki 2 (Ei-30).
LOFTRÆSTING:
Frá lokudum rýmum komi loftræsing.
BRUNAVARNIR:
Fram kemur á teikningum hvar reykskynjarar, slökkvitæki og björgunarpör eru staðsettir.
BÍLASTÆÐI:
Á lóð er gert ráð fyrir 2 bílastæðum.
HEITUR POTTUR:
ATH að það skal vera lágmark 400mm uppi heita pottinn.
ATH byggingarfulltrúinn ásamt húseiganda hæðar- og staðsetji sumarhús á lóðina.
KÖLNUNARTÖLUR SAMKV. BYGGINGARREGLUGERÐ.
Botnplata..... 0,3 w / m²k
Útveggir..... 0,3 w / m²k
Gler og karmar..... 2,0 w / m²k
Hurðir..... 3,0 w / m²k
Þak..... 0,2 w / m²k
HELSTU STÆRÐIR:
Heltdarflatarmál Sumarhús..... 108,5m²
Nýting lóðar 108,5m² / 5000,0m² = 0,021

Skráningartefla: ÞVERLAG 6 ÁSATÚN				Skrásetjari: Kjartan Sigurðsson																
Landnúmer: 201183				Kennitala: 121066-5809																
Matshlutanúmer: 01				Útgafta: 4.01t																
Dags.: 22.5.2007																				
Uppskipting og lýsing				Stærðir																
D0	D1	D2	D3	D4	D5	D6	D7	D8	D9	D10a	D10b	D11	D12	D16	Rokristala	D17				
Lokun	Rými	Notkun	Höfuð-	Eignar-	Botnflötur	Milliflötur	Op	Brúðstútur	Brúðstútur	Selvarhæð	Selvarhæð	Brúðstútur	Netflötur	Birt flatarmál	Rokristala	Skilríki-				
	hæð-röð	texti	flokkun	hald	m ²	m ²	m ²	m ²	sh < 1,8	min	max	rúmmál m ³	m ²	m ²	skiptarúmmál	rúmmál m ³				
Matshluti				108,5	0,0	0,0	0,0	108,5	0,0			372,4	94,0	108,5			303,946			
Botn													21,7							
1. hæð				108,5	0,0	0,0	0,0	108,5	0,0			380,7	94,0	108,5						
A	0101	SUMARHÚS	N	0101	92,4			92,4		2,90	3,60	300,3	81,4	92,4	3,25	264,660				
A	0102	VS	N	0101	6,7			6,7		3,17	3,34	21,8	5,2	6,7	3,25	16,900				
A	0103	GEYMSLA	N	0101	9,4			9,4		2,90	3,17	28,6	7,4	9,4	3,04	22,496				
C	0104	ÚTIPALLUR	U	0101	156,1			156,1												
Athugasemdir																				
Sameignir summa																				
Eignarhald																				
	Eignar-	Notkun	Birt flatarmál	Skiptarúmmál																
	hald	texti	m ²	Séreign og																
				sameign m ²																
	0101	SUMARHÚS	108,5	303,946																
		Alls	108,5	303,946																

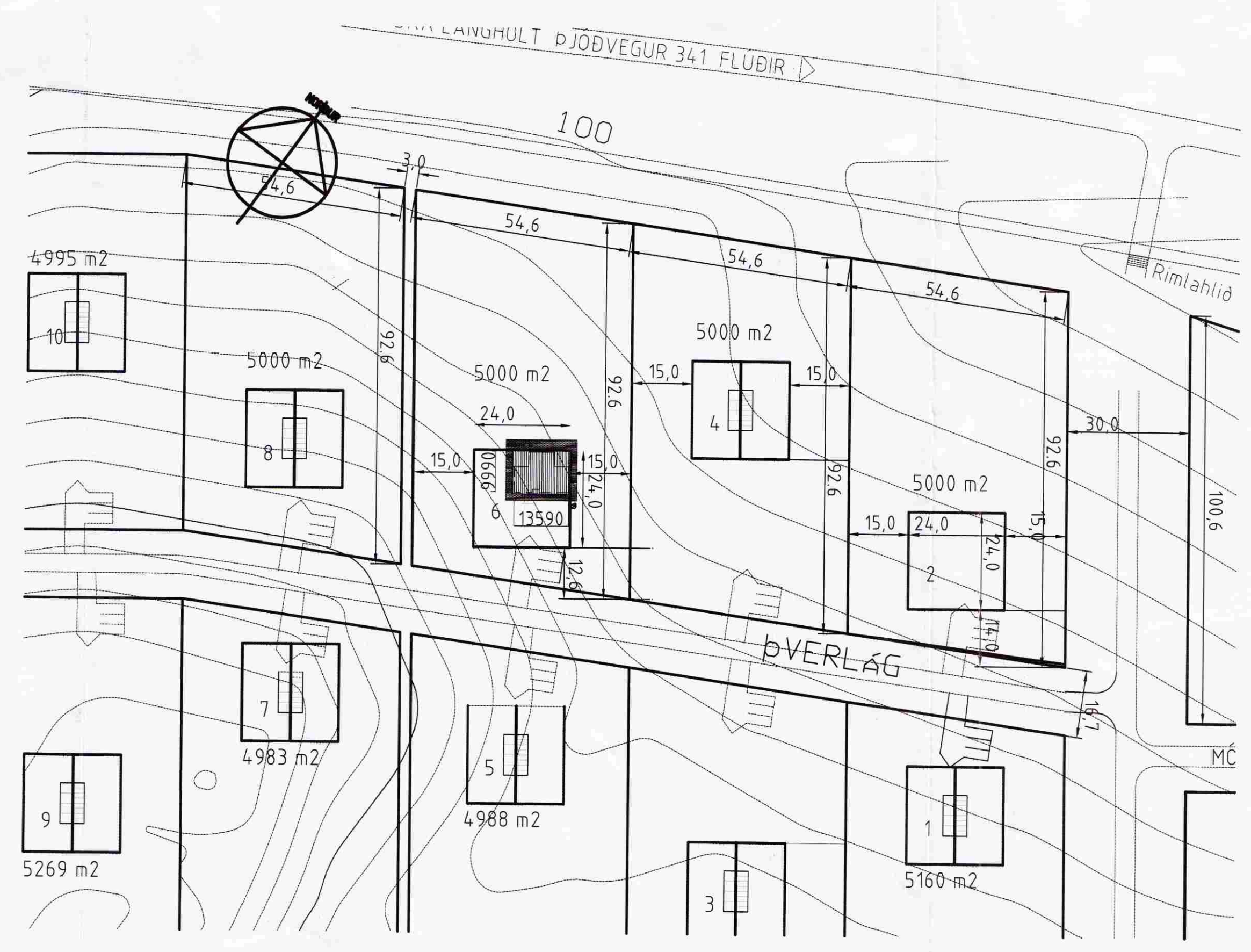

- TÁKN Á TEIKNINGUM:
- ☐ Reykskynjari
 - SL Slökkvitæki
 - BO Björgunarpör
 - LR Loftræsing
 - GK Gölfkötur
 - GN Gölfniðurfall
 - GSN Niðurfall m/ gegnumstreymi
 - RS Rafmagnst aflla
 - RR Matshluta og notningarnúmer
 - 010101 Rýmingarátt björgunarpöra
 - Rýmingarleið
 - Kötur á sniðum

SGHÚS
es TEIKNISTOFAN SUDURLANDSBRAUT 48
 S: 588-7344 FAX: 588-7343
 NETFANG: kastor@simnet.is

ÞVERLAG 6 ÁSATÚN

GRUNNMÝND	MKB	1:100
ÚTLIT OG SNEIÐMYNDR	MKB	1:100
AFSTÖÐUMYND	MKB	1:1000

SKAÐA: KJARTAN
 VERNINGAR: 7055
 DÖGGERNING: 21.08.2007

TEKNAÐ: KJARTAN
 SKAÐA: Vnr: 7055 ÞVERLAG 2-6.dwg
 TEIKNINGAR: A-01