

Samykkt
 16 OKT. 2007
Hinn Einnari
 Byggingarfulltrúi uppsveita Arnessýslu

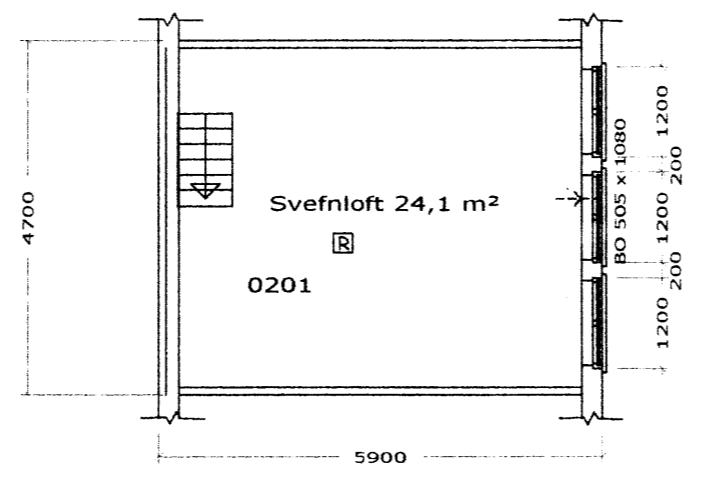
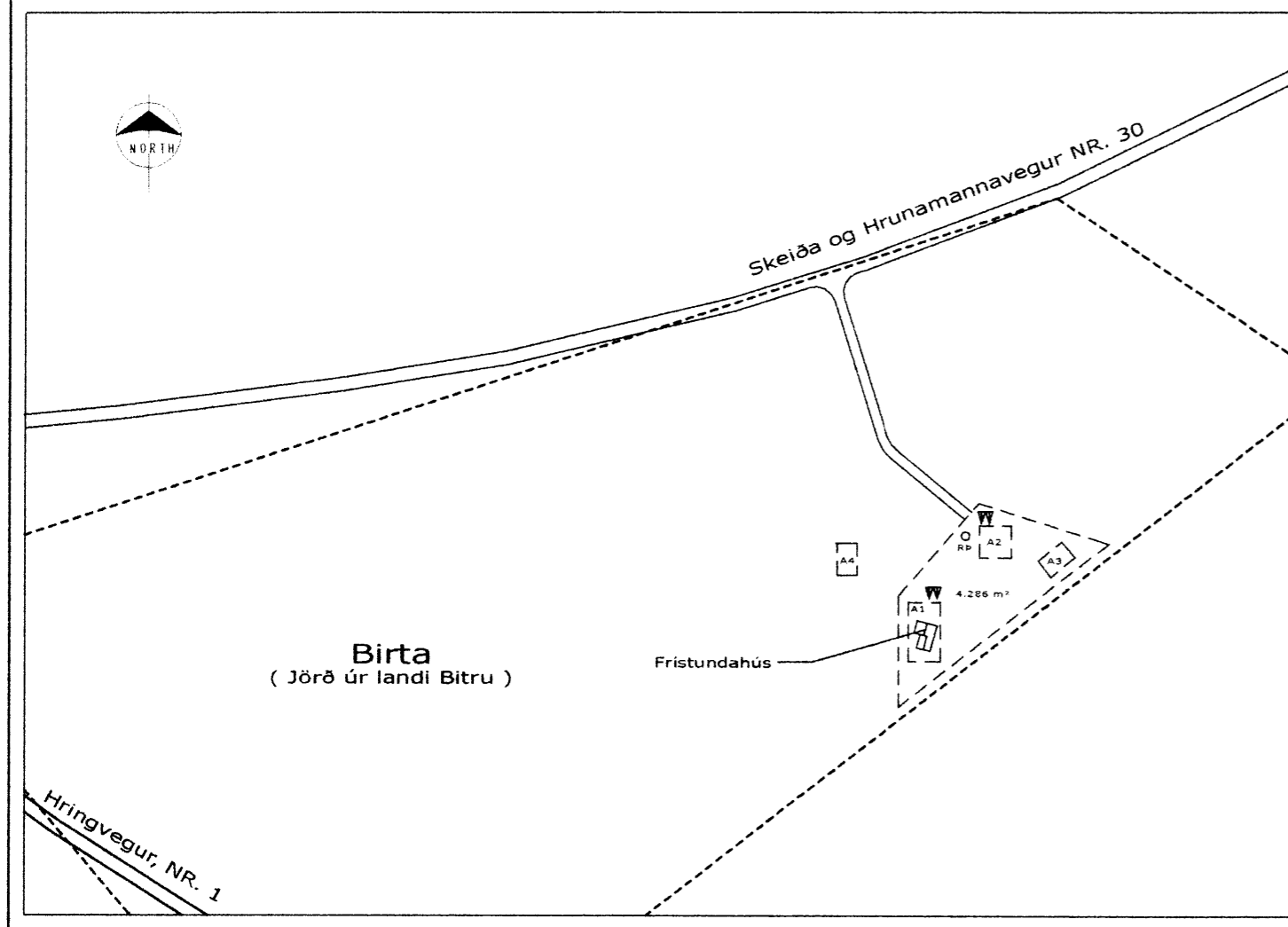
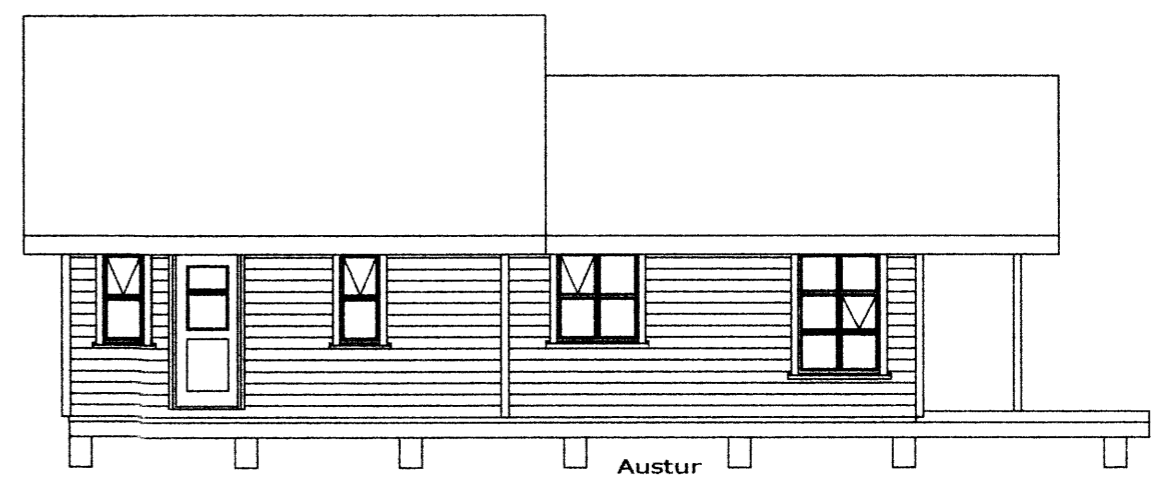
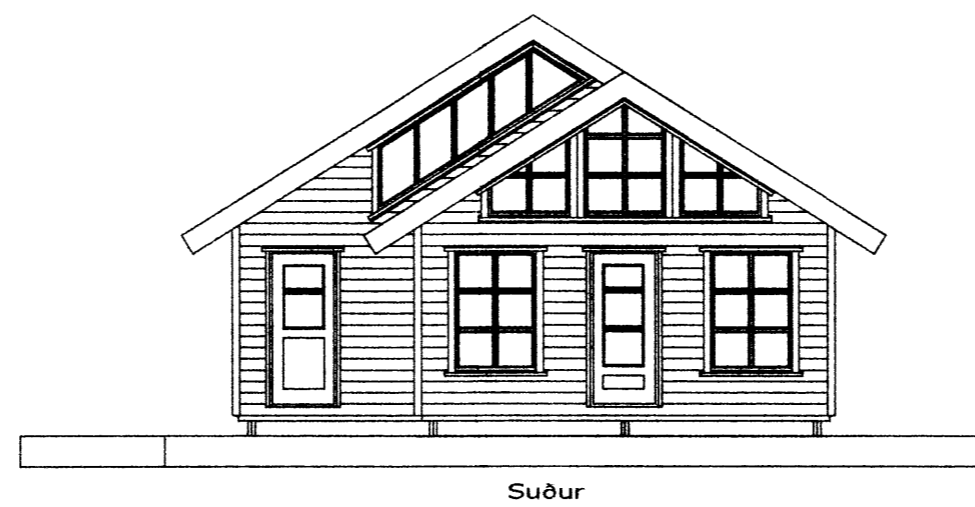
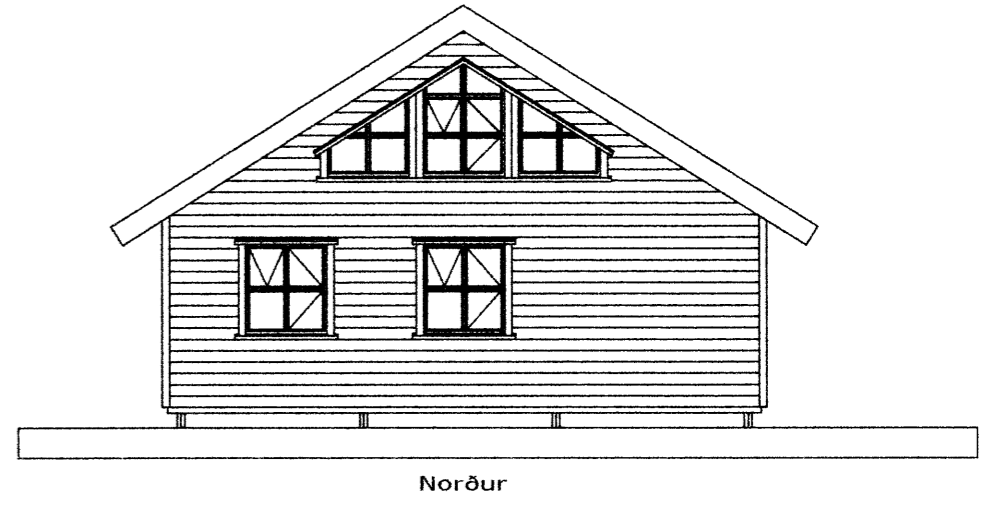
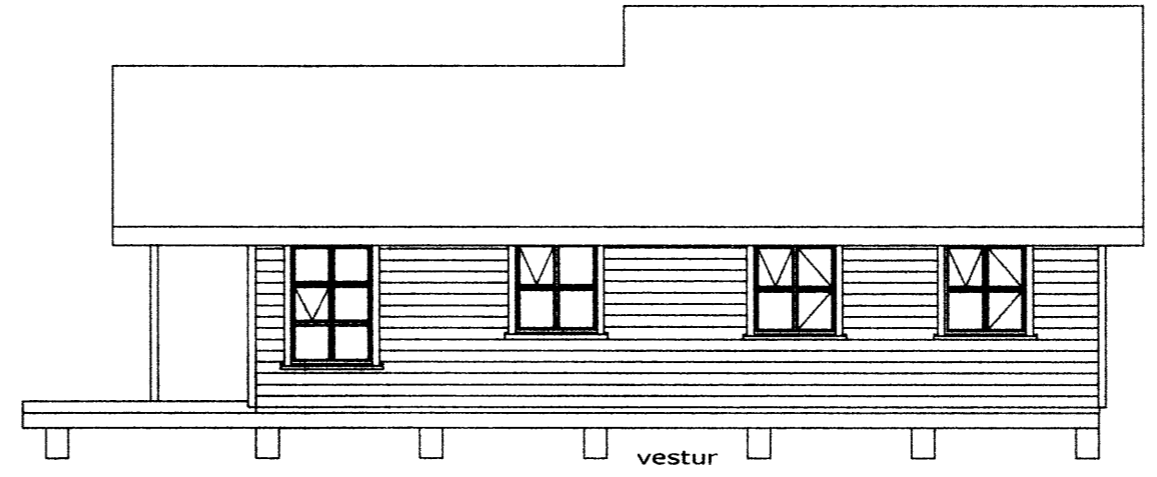
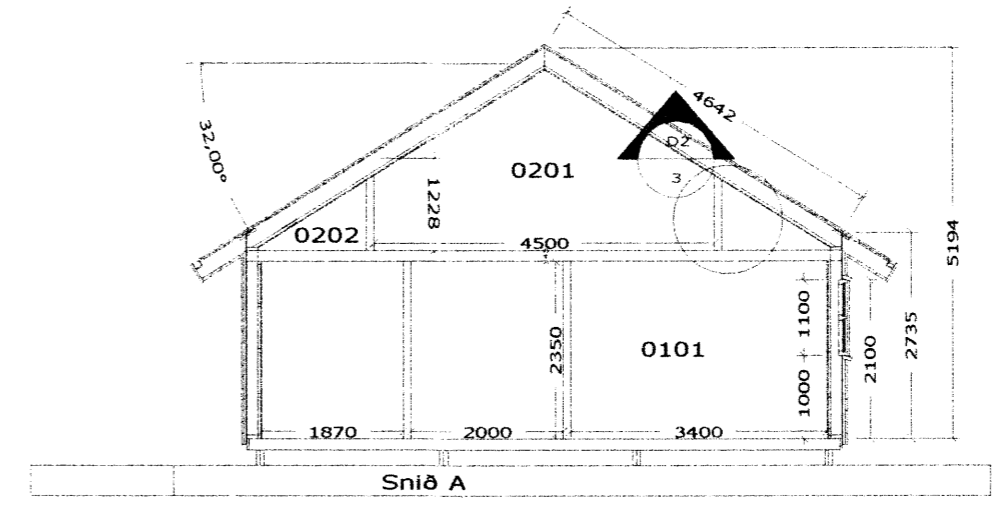
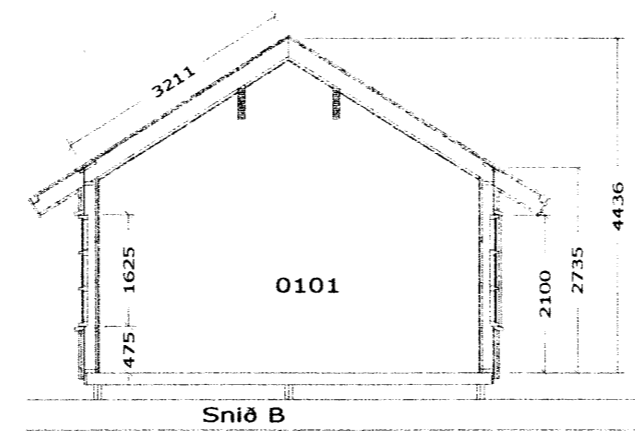
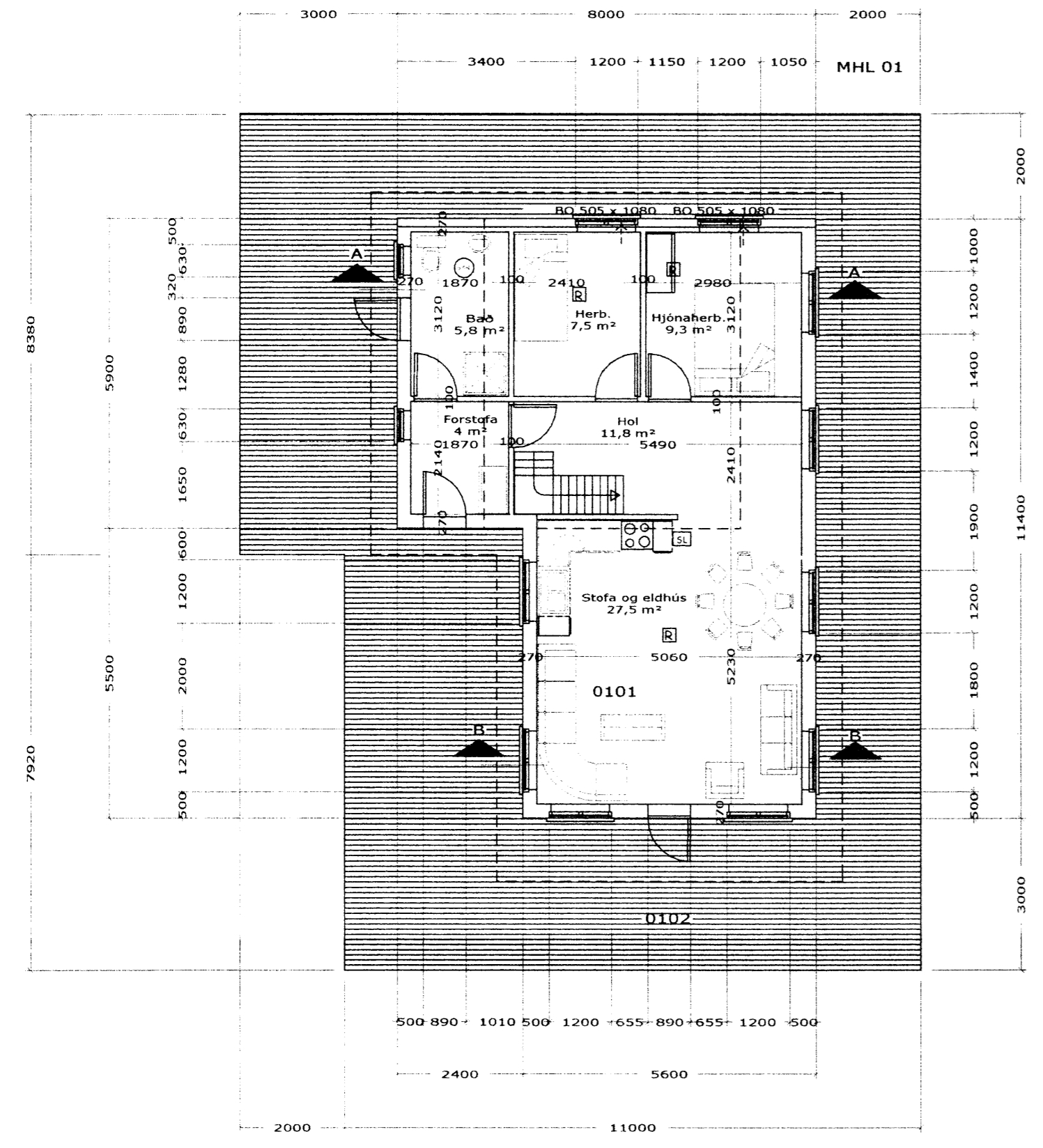

Almennar skýringar:
 Efni og gerð:
 Sökkull er steyptir bitar, gólf, veggir og þak er gert úr timbri. Þak er borðaklætt með báraðri málmklæðningu. Utveggir eru klæddir með lágrétttri vatsklæðningu. Loft og veggir eru klæddir með grenipanel. Slökkvitæki er í eldhúsrými, Reykskynjarar eru í stofu, herbergjum, svefni og eldhúsrými.
 Stærðir:
 Flatarmál húss78,0 m²
 Flatarmál svefni24,1 m²
 Flatarmál verandar117,5 m²
 Rúmmál húss280,2 m³
 Ummál húss38,8 m

- Rýmingarleið
- Gegnumstreymisniðurfall
- ⊗ Reykskynjari
- ⊕ Slökkvitæki
- BO Björgunarop (stærð gefin á teikningu)
- BO Gólfkóði (ákv. að byggingafulltrúa)

Blað		Dags.	Sept. 2007	samb.	<i>Jón H. Gíslason</i> 620453-4289	Grunnmynd, útlit, snið, afstöðumynd og skýringar	Fristundahús í landi Birtu Flóahreppi
1		Mælikv.	1 : 100	b			
		Teiknað	JHG	a	Breyting		

Afstöðumynd