

Samþykkt
 16 OKT. 2007
Hilmar Örnsson
 Byggingarfulltrúi uppsveita Amessýslu

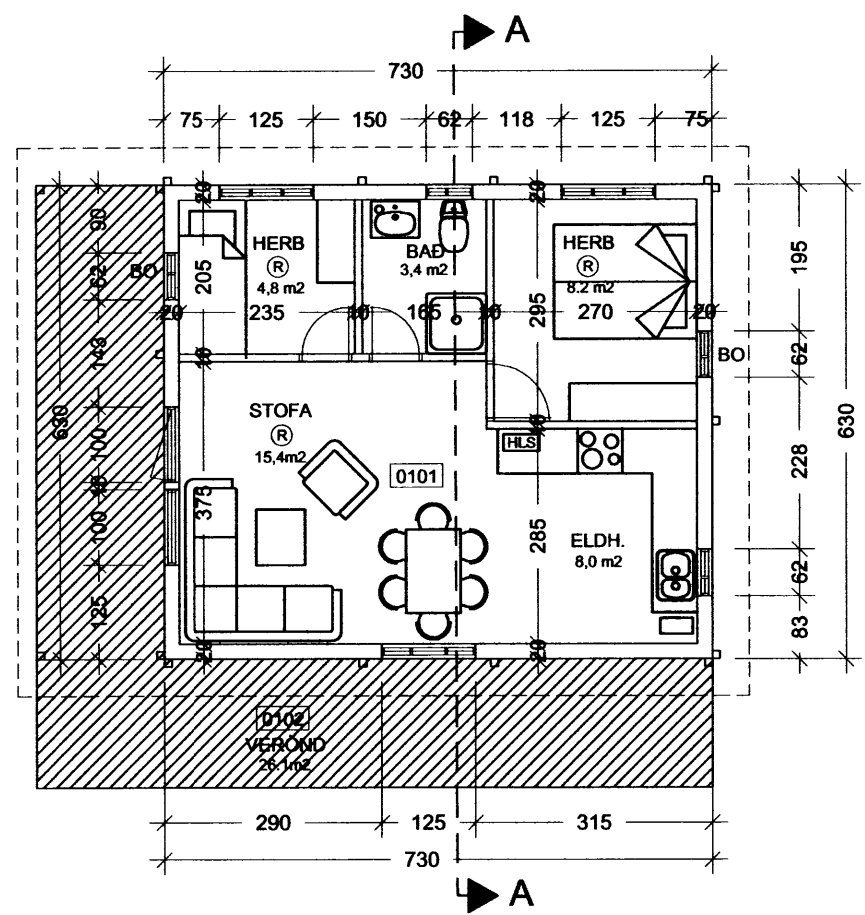

GRUNNMYND

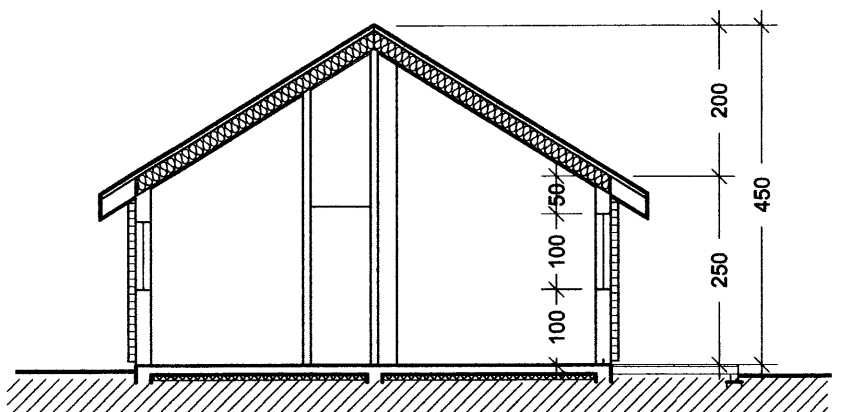

SKURÐUR A-A

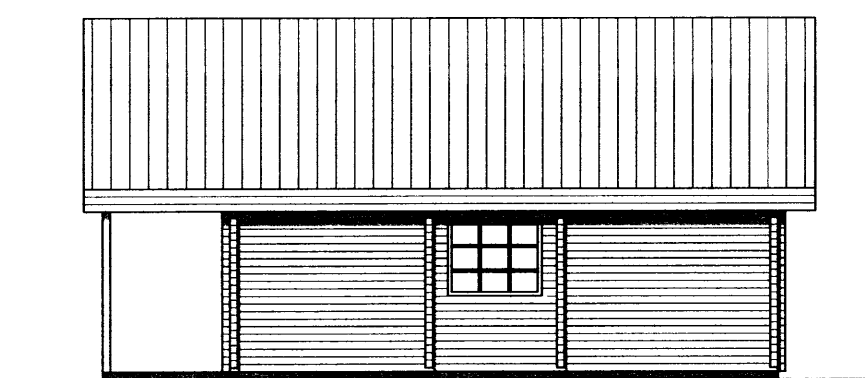

ÚTLIT SUÐUR

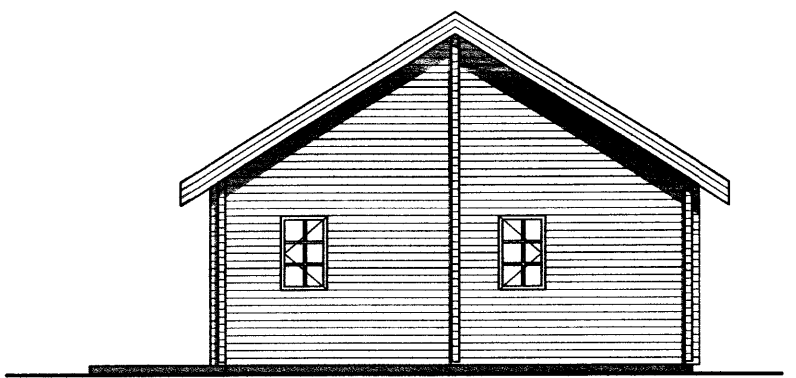

ÚTLIT AUSTUR

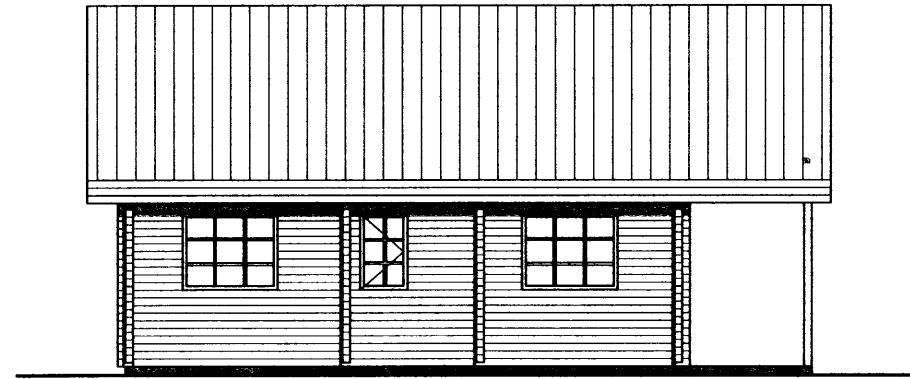

ÚTLIT NORÐUR

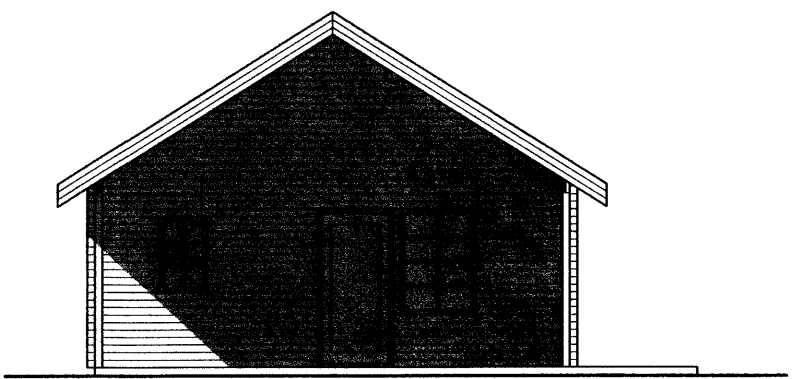

ÚTLIT VESTUR

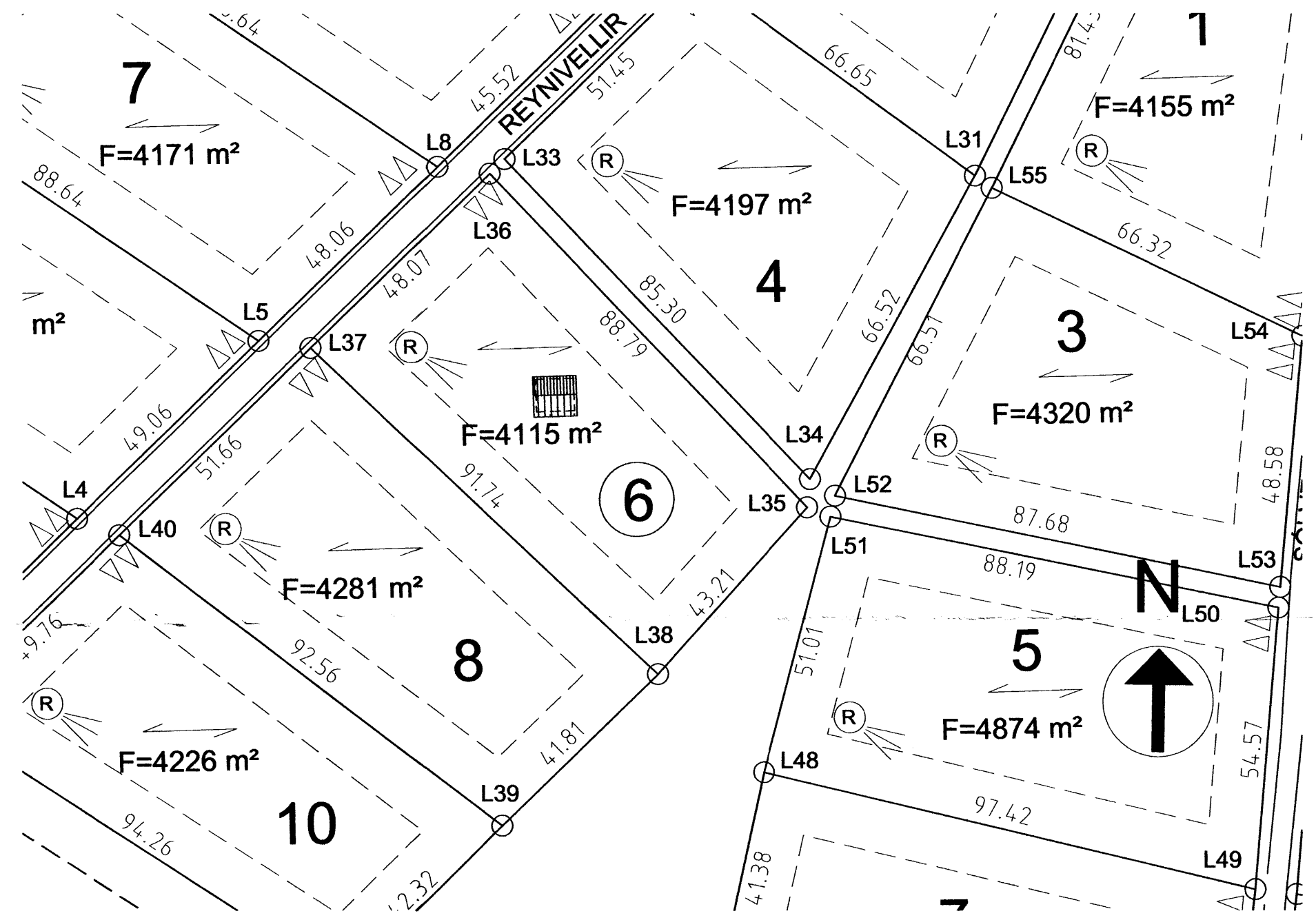

AFSTÖÐUMYND 1:1000

BYGGINGARLÝSING:
 Húsið er grundað á frostfríri þjappaðri fyllingu. Botnplata og undirstöður eru úr steinsteypu og undir botnplötu komi 75mm einangrun. Útveggjagrindur eru úr timbri 48X123, einangraðar með 120mm steinull og klæddar að utan með bjálkaklæðningu. Burðarvirki þaks er úr timbri einangrað með 200mm steinullareinangrun og klætt að utan með málmklæðningu. Húsið uppfylli einangrunarkröfur byggingarreglugerðar fyrir heilsárhús og komi tvöfalt K-gler í glugga. Nákvæms staðsetning hús innan byggingarreits ákvarðist í samráði við byggingarfulltrúa

SKÝRINGAR:
 (R) REYKSKYNJARI
 (HLS) HANDSLÖKKVITÆKI
 BO BRUNAOÐ (52X90sm)
 Flatarmál húss 46,0m²
 Rúmmál húss 161,0m³
 Lóðarstærð 4115,0m²
 Bílastæði 2

Reynivellir 6		Reykjavellir	
Frístundahús			
Grunnmynd, útlit og afstöðumynd			
HANNAÐ: KMP	TEIKNAR: KMP	YFIRF.: KMP	DAGS.: 26. sept 2007
SAMÞYKKT: <i>Hilmar Örnsson</i>		KT.: 130257-2409	
VERKFRÆÐISTOFA KÓPAVOGS ehf Dalveg 18 201 Kópavogi S:534-8810 F:534-8818 Gsm:821-4922 Netfang: verkop@internet.is		SKJAL:	
		KVARÐI	1 : 100 / 1/1000
AÐALUPPDRAETTIR:		BLAÐ NR.	A-01