32-81

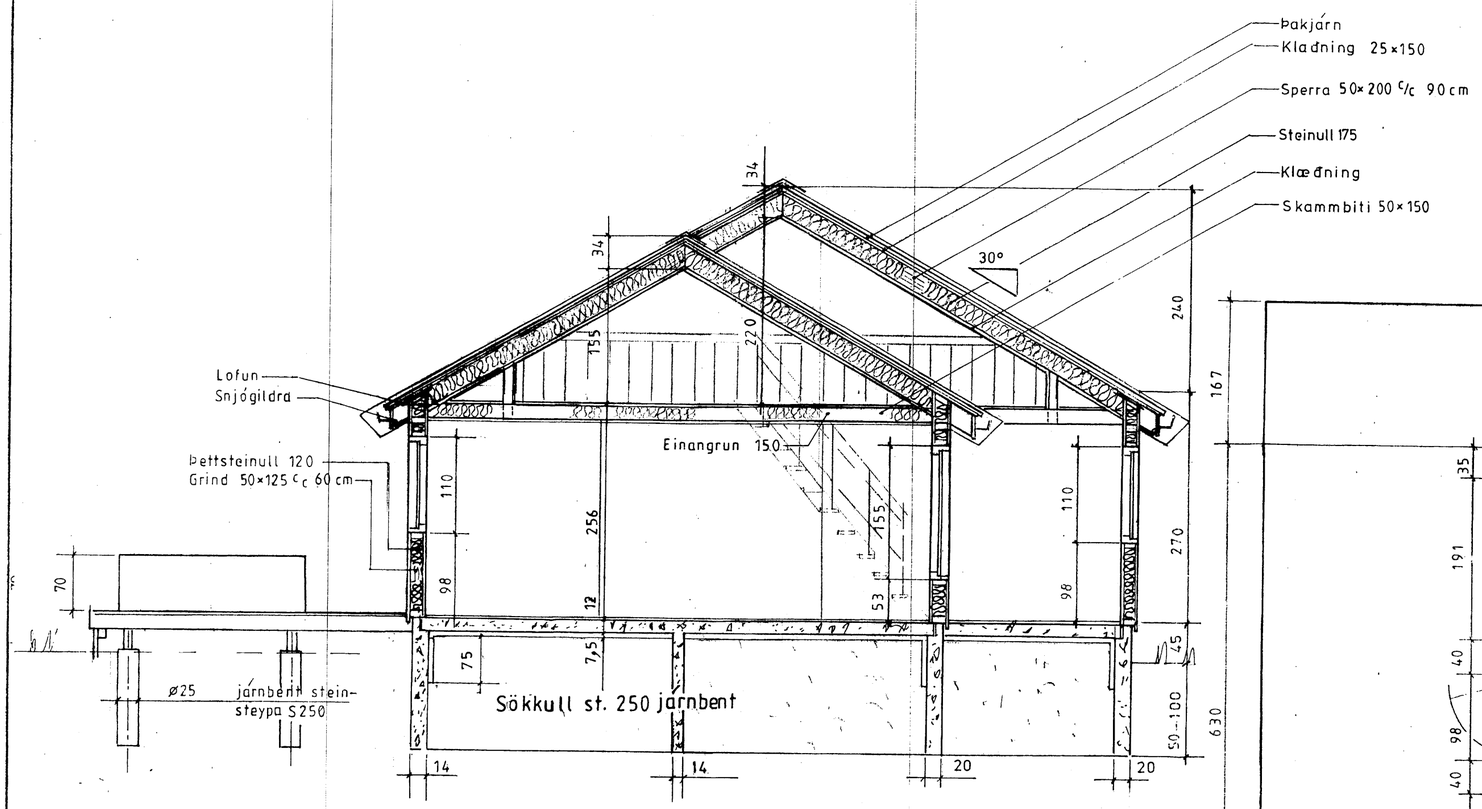

Snið A-A

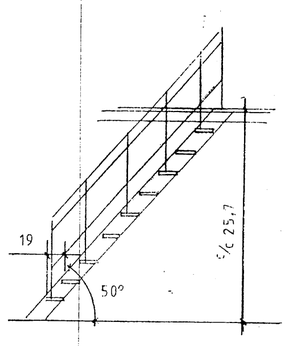

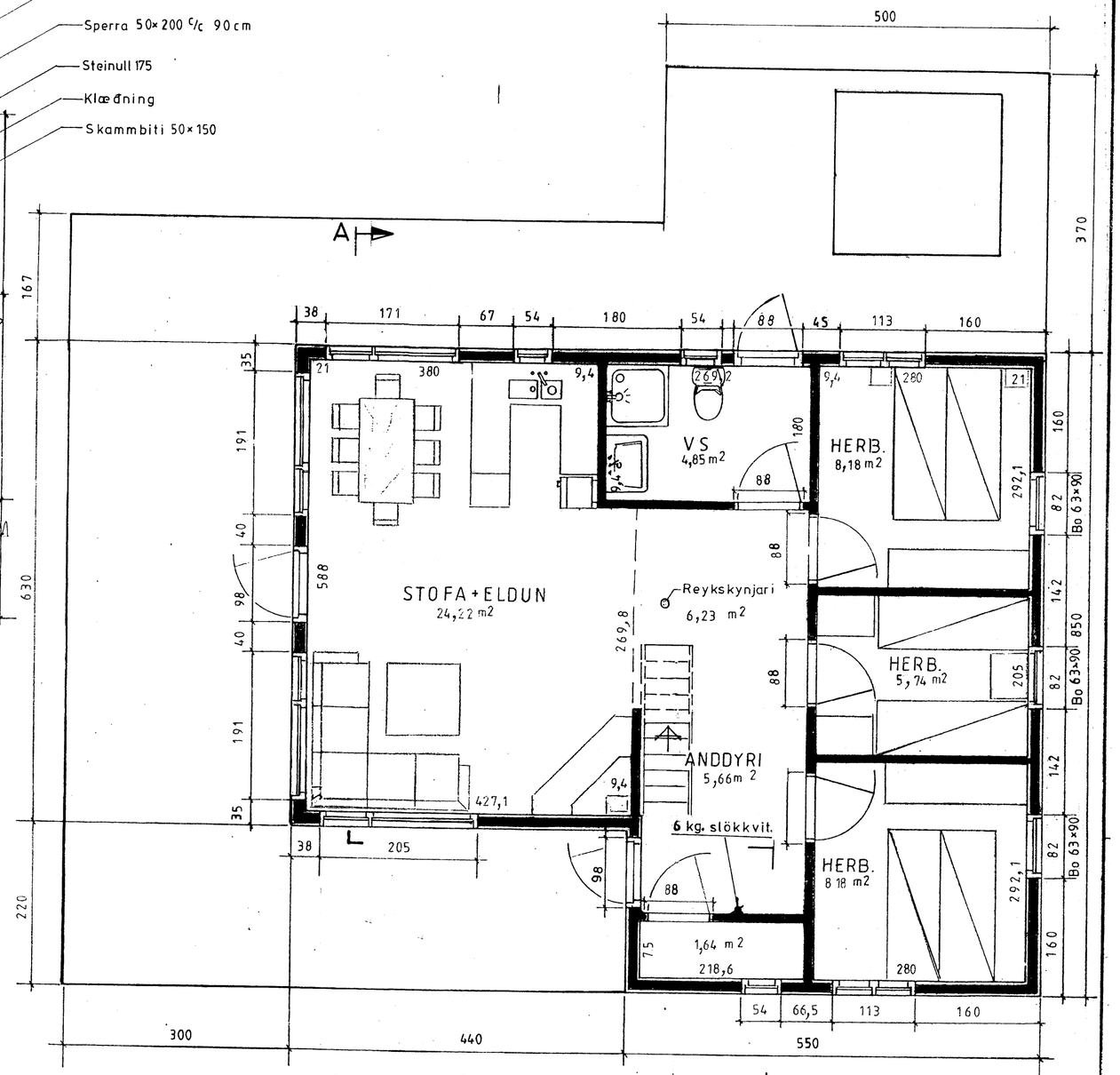

Grunnmynd

A

LÝSING:

HÚS BYGGT ÚR TIMBRI

UNDIRSTÖÐUR: Heill sökkull með plötu, járnbent steinsteypa S 250

VEGGIR: Grind 50×125 5.fl. fura húsþurrkað, gæðastaðall T1, grenikrossviður 10mm, 12mm loftrými, vatnsklæðning (val eiganda), einangrun þéttsteinull plastdúkur, raflagnarými 3,5cm, innri veggklæðning (val eiganda).

ÞAK: Sperrur 50×200 4. fl. fura húsþurrkað gæðastaðall T1 panill, klæðning fura 50x150 með 3mm millibili, þéttsteinull með vindpappa, þakpappi, þakefni. . Loftun, plaströr 20mm, snjógildrurör.

GLUGGAR: Fura smíðaviður 1. fl. ´B´, fúavarið 2 umferðir.

MILLIVEGGIR: Grindur 50×75 5. fl. fura húsþurrkað, gæðastaðall T1, 10mm klæðning (val eiganda).

SAMSETNING: Öll tengijárn, naglar, skrúfur og boltar skulu vera galvanhúðuð .

BRUNAVARNIR: Reykskynjarar og 6kg. slökkvitæki. Klæðningar utanhúss og innveggja skulu vera í brunaflokki 2. Björgunarop á svefnherbergjum og rishæð

Sumarhús nr. 99

FLATARMÁL 74 m2

Samþykkt
04 SEP 2007
Byggingarfulltrúi Árnessýslu

Mkv.: 1:50	Sumarhús í landi, Þórisstaða, 8719-Grímsness og Grafningshreppi Árnessýslu, Lóð nr. 17 stærð 6146 m2	TEIKNIVANGUR
Dags. ágúst 07	Eigandi: BIXAR, EHF kt. 700806-1620	270733-2559
Nr. 223-02	Hús nr 99sp SNIÐ OG GRUNNMYND	201032-4829