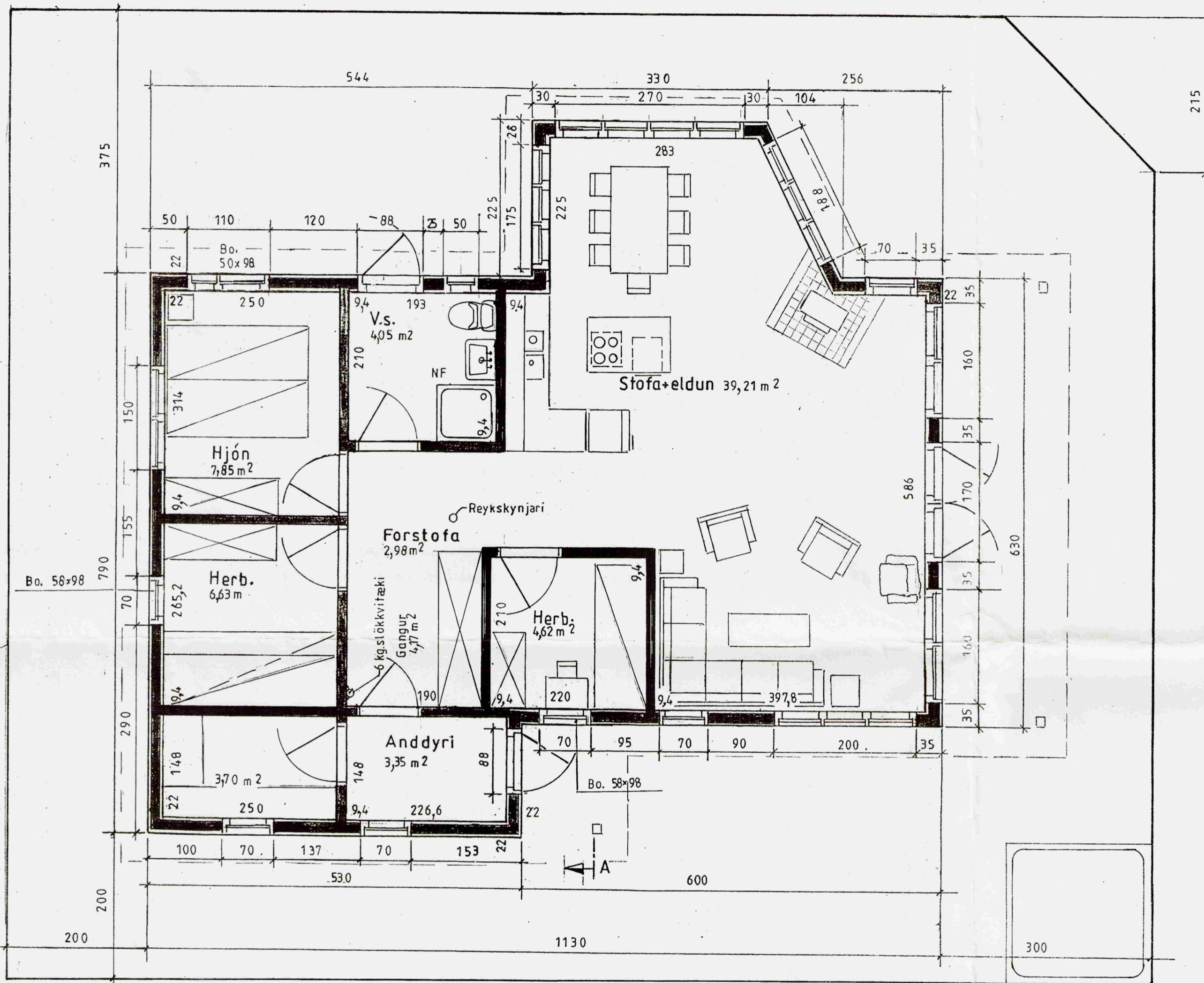

23-42

Samþykkt

13 MAI 2008

Byggingarfulltrúi uppsveita Árnessýslu

**LÝSING:****HÚS BYGGT ÚR TIMBRI**

UNDIRSTÖÐUR: 20mm steptur jarnbentur sökkull með styrktarvegg undir plötu,

Gólf: 14mm þykk stept jarnbent plata með 7mm frauðplasteinangrun undir plötu og niður með sökkli að innanverðu.

VEGGIR: Grind 50x125 5.fl. fura húspurrkað, gæðastaðall T1, grenikrossviður 10mm, 12mm loftrými, vatnslæðning (val eiganda), einangrun þéttsteinull 125, plastdúkur, raflagnarými 3,5cm, innri veggklæðning (val eiganda).

ÞAK: Sperrur 50x200 4. fl. fura húspurrkað gæðastaðall T1, panill, klæðning fura 25x150 með 3mm millibili, þéttsteinull 200 með vindpappa, þakpappi, þakefni. Loftun, plaströr 20mm, snjógildirurör og límtree í þaki.

GLUGGAR: Fura smíðaviður 1. fl. 'B', fúavarið 2 umferðir.

MILLIVEGGIR: Grindur 50 x 75 5. fl. fura húspurrkað, gæðastaðall T1, 10mm klæðning (val eiganda).

SAMSETNING: Öll tengijárn, naglar, skrúfur og boltar skulu vera galvanhúðud

BRUNAVARNIR: Reykskynjarar og 6kg. slökkvitæki. Klæðningar utanhúss og innveggja skulu vera í brunaflokki 2. Björgunarop á svefnherbergjum og á svefnlofti með stiga af viðurkenndri gerð.

Mkv.: 1:50

Dags: mars '08

Nr. 229-03

Sumarhús í landi Stórahofs, 8720 Skeiða- og Gnúpverja-
hreppi, Arn. Lóð nr. 6 v/ Gramosa.

Eigandi: Loftur P. Bjarnason, kt. 240244-2419

Grunnmynd Fm. 88,26 m²

TEIKNIVANGUR

Ólafur Pálsson 270733-2559
Arntórnir Þorsteinsson 201032-4829