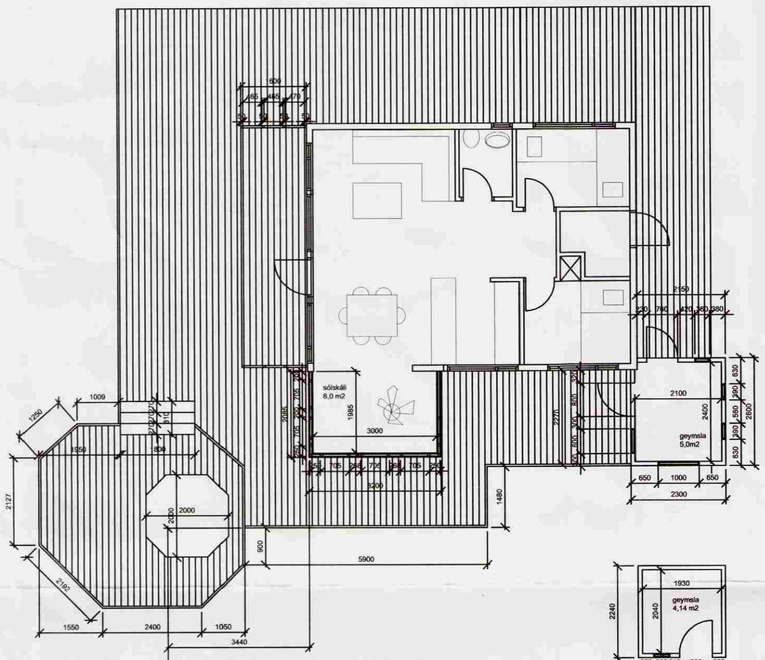

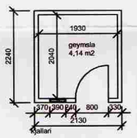

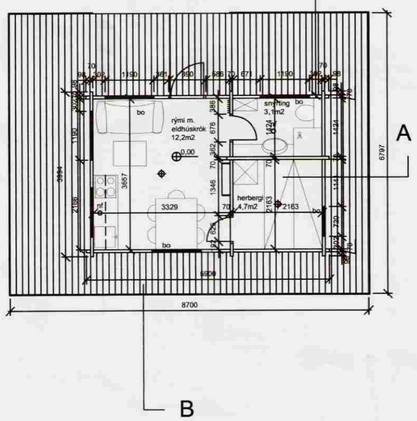

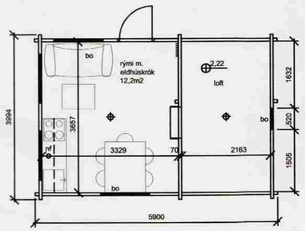

Gestahús við sumarhús við Brúnaveg nr. 16
í Ásgarðslandi

Grunnmynd, útlit og snið
M. 1:100

Teikning nr. 01

Gestahúsið er keypt tilbúið frá fyrirtækinu Godda ehf
og er óeinangrað timburhús.
Gestahúsið er 21,6m2 að brúttó stærð ásamt
geymslulofti.

Dags. 28.05. 2006 Sigríður S. 260266-4709

Sigríður Sigurðardóttir, arkitekt
Sléttahraun 18, 220 Hf
Sími: 555 0857
Kt. 260266-4709