

Samþykkt
13 JUNI 2007
Hilmar Einarsson
Byggingarfulltrúi uppsveita Árnessýslu

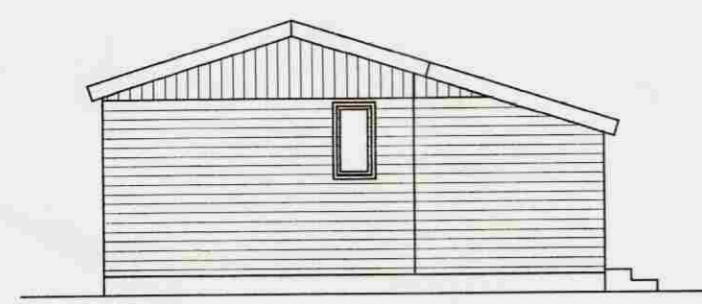

norð austur
1:100



norð vestur
1:100

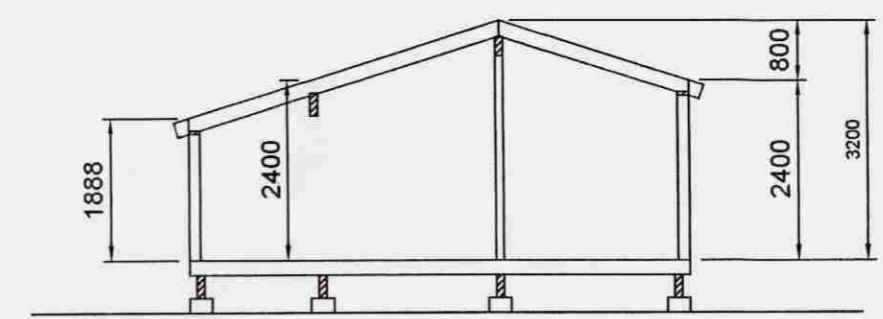

snið A-A 1:100



suð vestur
1:100

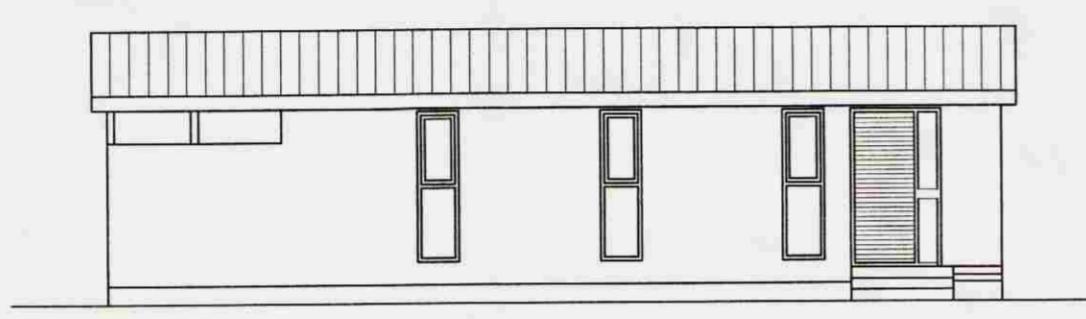

suð austur
1:100

Skráningartafla: Kálfhóll 166513		Skrásetjari: Gísli Norðdahl															
Landnúmer: 166513		Kennitala: 060747-5989															
Matshlutanúmer: 01		Utgáfa: 4.018															
		Dags: 31.5.2007															
Uppskipting og lýsing																	
D0	D1	D2	D3	D4	D5	D6	D7	D8	D9	D10a	D10b	D11	D12	D16	D17		
Lokun	Þýms hæð-roð	Höflun textil	Höflun flokkun	Eignarhald	Stærðir	Málið m ²	Skjar m ²	Op m ²	Brúttóflatur m ²	Brúttóflatur sh < 1,5	Salarhæð mín	Salarhæð max	Brúttó rúmmál m ³	Nettóflatur m ²	Brúttóflatur m ²	Skipuláttarmál m ²	
Matshluti					49,7	0,0	0,0	0,0	49,7	0,0			146,7	41,5	49,7	136,625	
Botn													9,9				
1. hæð sumarhús					49,7	0,0	0,0	0,0	49,7	0,0			136,8	41,5	49,7		
A	0101		N	0101	49,7				49,7		1,89	3,20	136,8	41,5	49,7	2,75	114,125
C	0102		S	0101	22,5				22,5							1,00	22,500
Athugasemdir																	
Sameignir sumra																	
Eignarhald																	
Eignarhald	Kirkun löv	Brúttóflatur m ²	Skipuláttarmál m ²	Sérstök sameign m ²													
		49,7	136,625	136,625													
Alls					49,7	136,625	136,625										

veggis gól + bak þak
81,3 m²
12,8 m²
50,4 m²

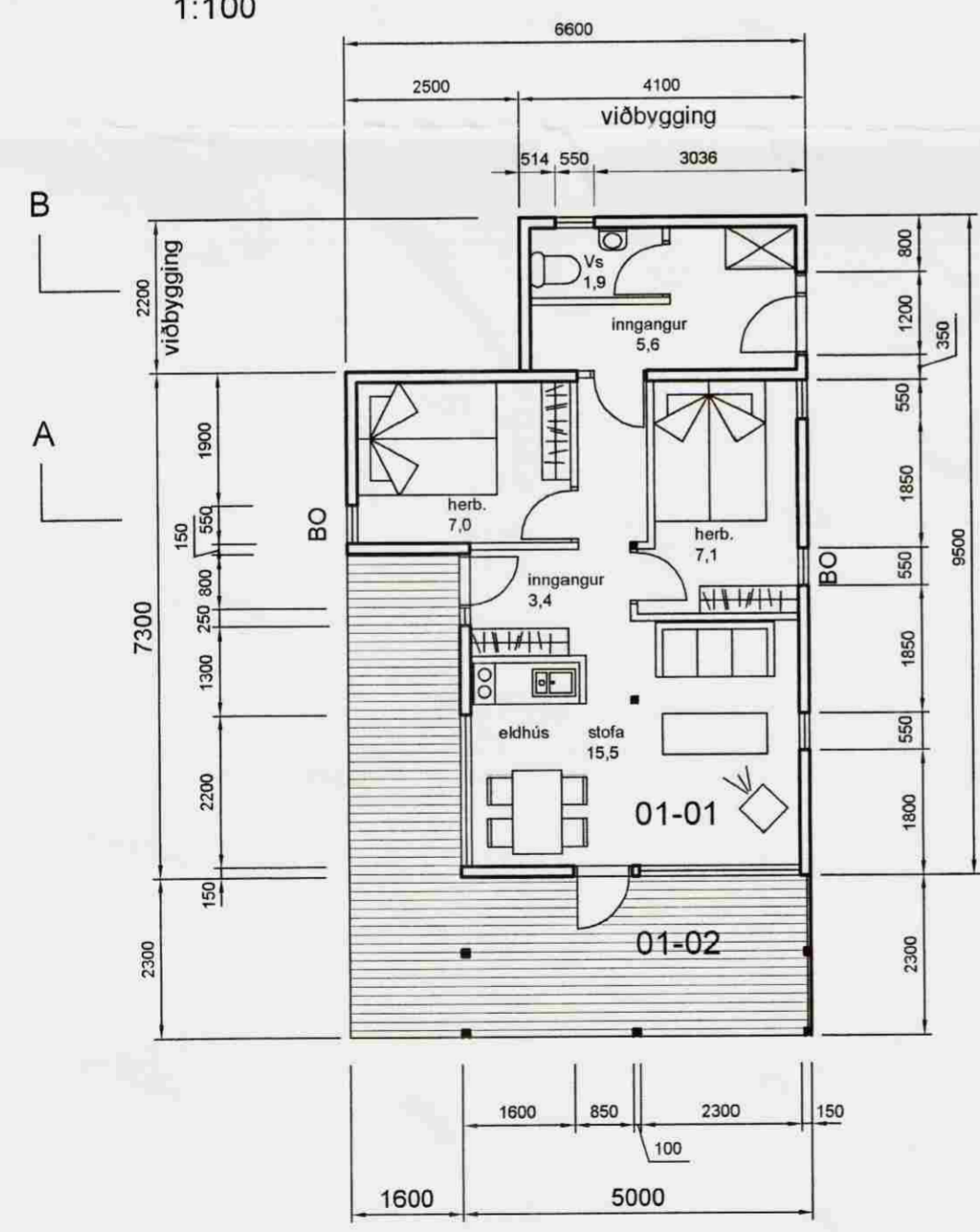

grunnmynd
1:100

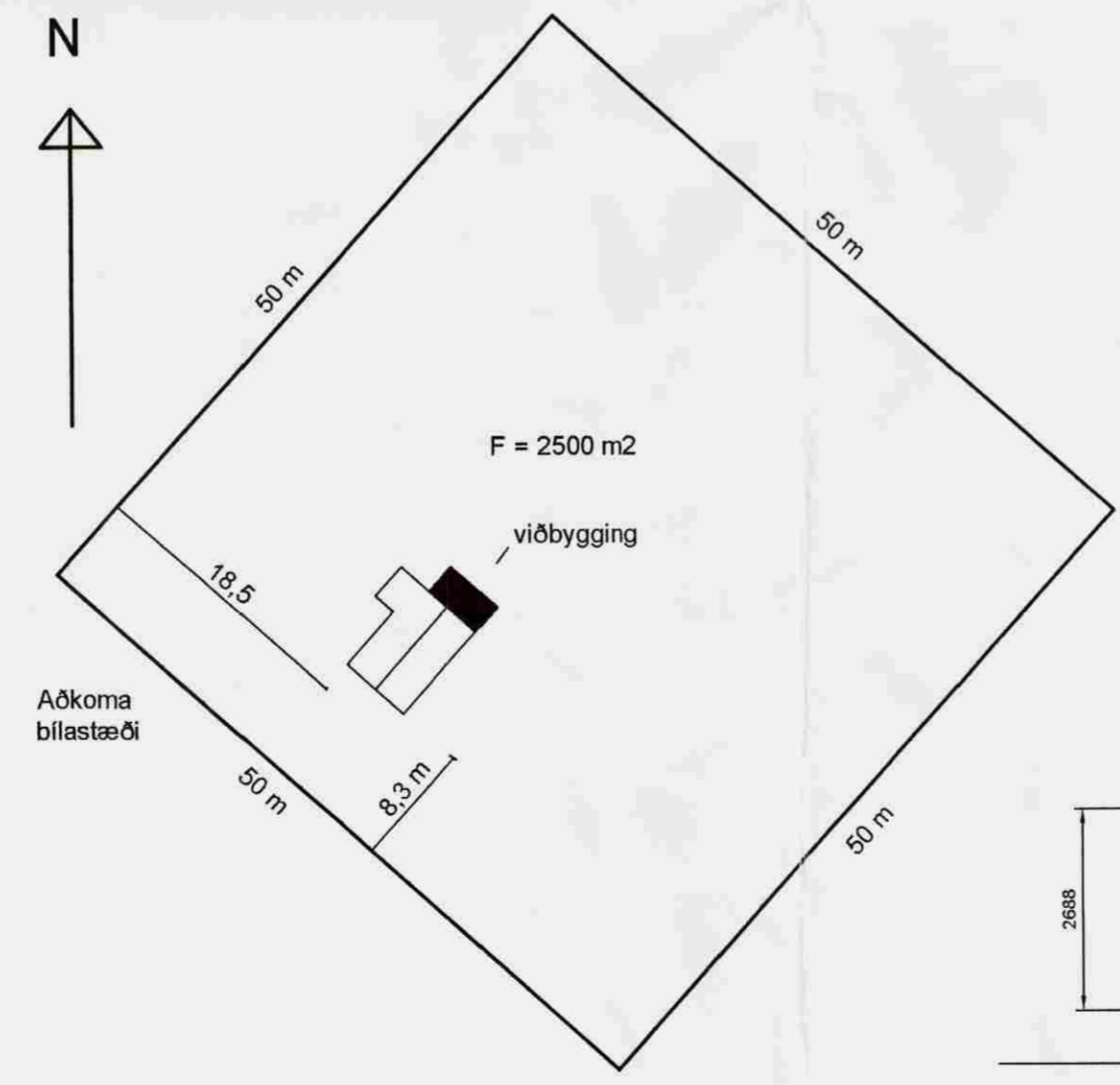

afstöðumynd
1:500

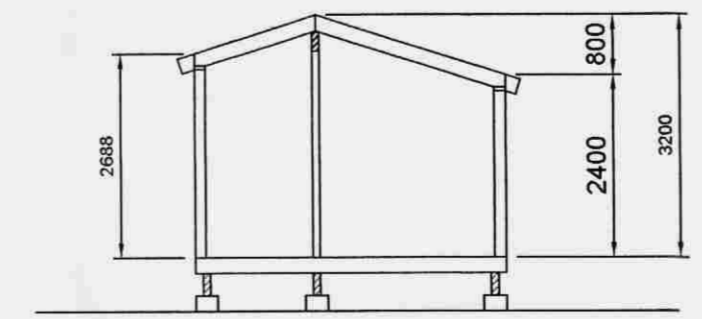

snið B-B
1:100

Lýsing viðbyggingar:

Undir eru tjörusoðnir staurar, þvermál 200 mm.
Dregarar eru 2x50x200.
Gólfbitar eru 50x150 c/c 600 mm.
Einangrun í gólfu er 100 mm steinull.
Á gólfbita er klætt með 22 mm spónaplötum.
Útveggjagrind er 50x100 mm c/c 600 mm.
Útveggir eru einangraðir með 100 mm steinull.
Útveggjagrind er klædd með 12 mm krossvið sem loftar.
Útveggjaklæðning er lárétt vatnslæðning.
Veggir að innan eru paníklæddir.
Þakbitar eru 50x150 c/c 600 mm.
Þak er heilklaðt með borðum. Þakklæðning er bárujárn.
Veggir og þak skulu uppfylla EI30 klæðningar inni vera í flokki 2.
BO merkt á grunnmynd eru björgunarrop úr svefnherbergjum.
Í húsinu er reykskynjari og slökkvitæki af viðurkenndri gerð.
Við húsið er rotþró af viðuekenndri gerð.
Stækkun 2001: 4,2 m² og 9,0 m³

Breytt 31. maí 2007:

Stækkun til NA: 9,0 M² og 25,7 M³

G.W.

Viðbygging við sumarhús
Gests þórs Sigurðssonar

Í landi Kálfhóls II Skeiðum

Skráningartafla.
grunnmynd, útlit og snið 1:100
afstöðumynd 1:500

17. júní 2001

Gísli Norðdahl FTEÍ kt. 060747-5989