

GRUNNMYND M1:50

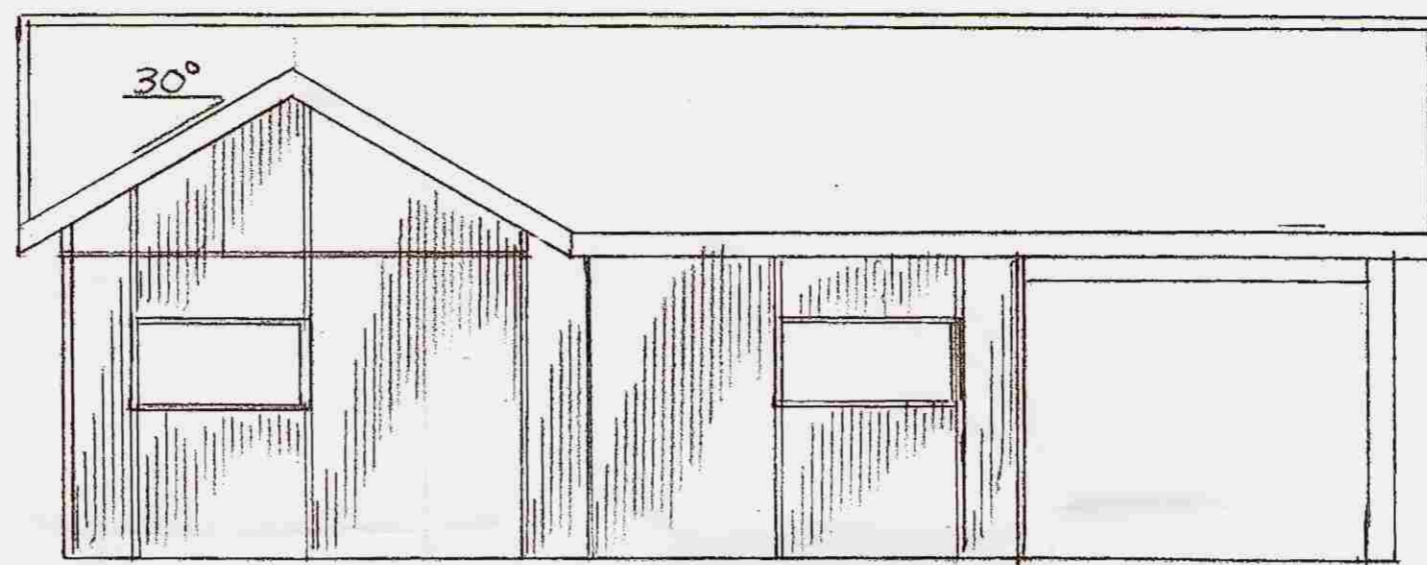

NORÐUR M1:50

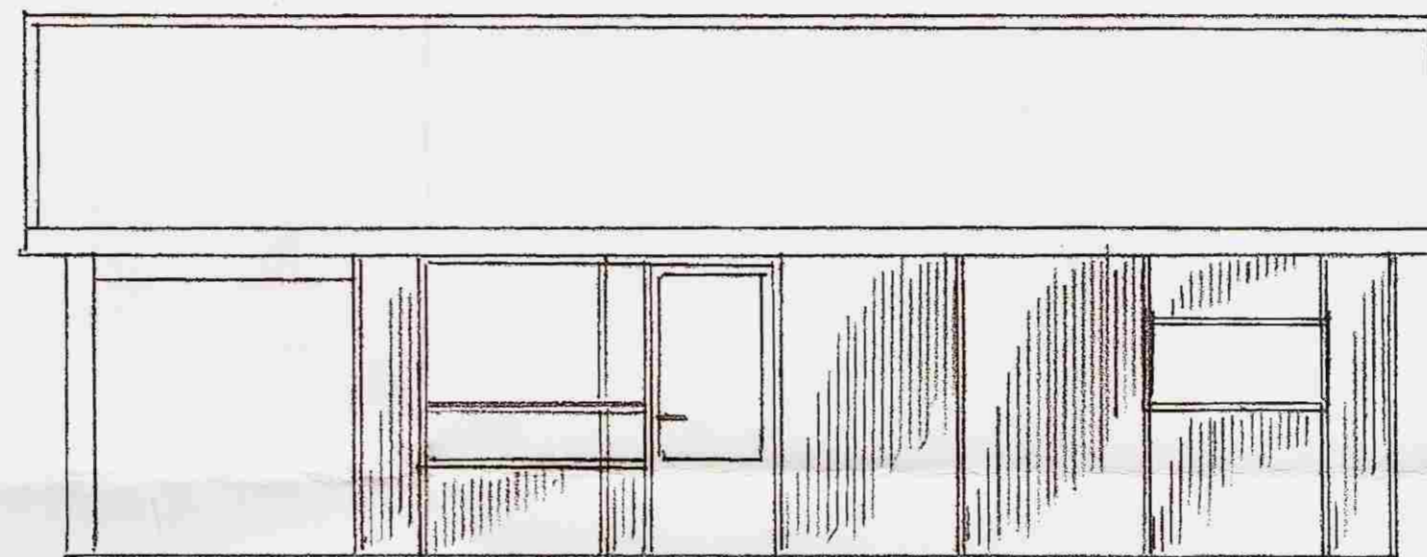

SUDUR M1:50

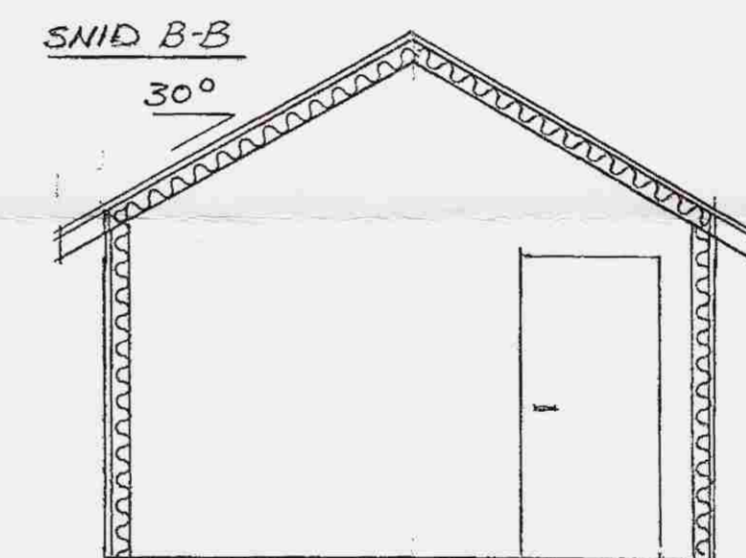
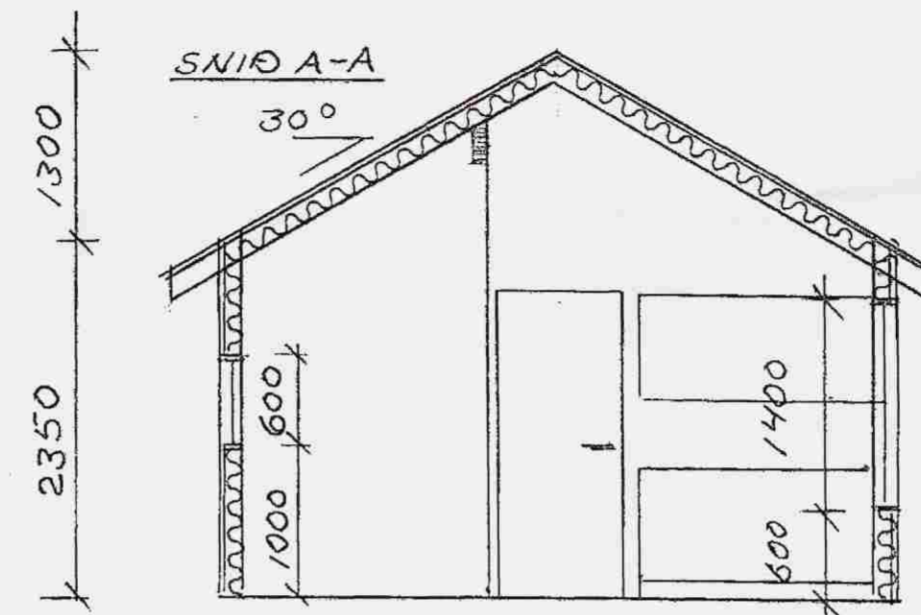

Stærðarmál		Lengd		Bredd		Hæð		Volumen		Gæðing		Gæðing		Gæðing		Gæðing		Gæðing	
01	02	03	04	05	06	07	08	09	10	11	12	13	14	15	16	17	18	19	20
49.3	8.0	0.0	0.0	0.0	49.3	0.0	197.7	39.2	49.3	117.800									
01	02	03	04	05	06	07	08	09	10	11	12	13	14	15	16	17	18	19	20
49.3	8.0	0.0	0.0	0.0	49.3	0.0	197.7	39.2	49.3	117.800									
01	02	03	04	05	06	07	08	09	10	11	12	13	14	15	16	17	18	19	20
49.3	8.0	0.0	0.0	0.0	49.3	0.0	197.7	39.2	49.3	117.800									

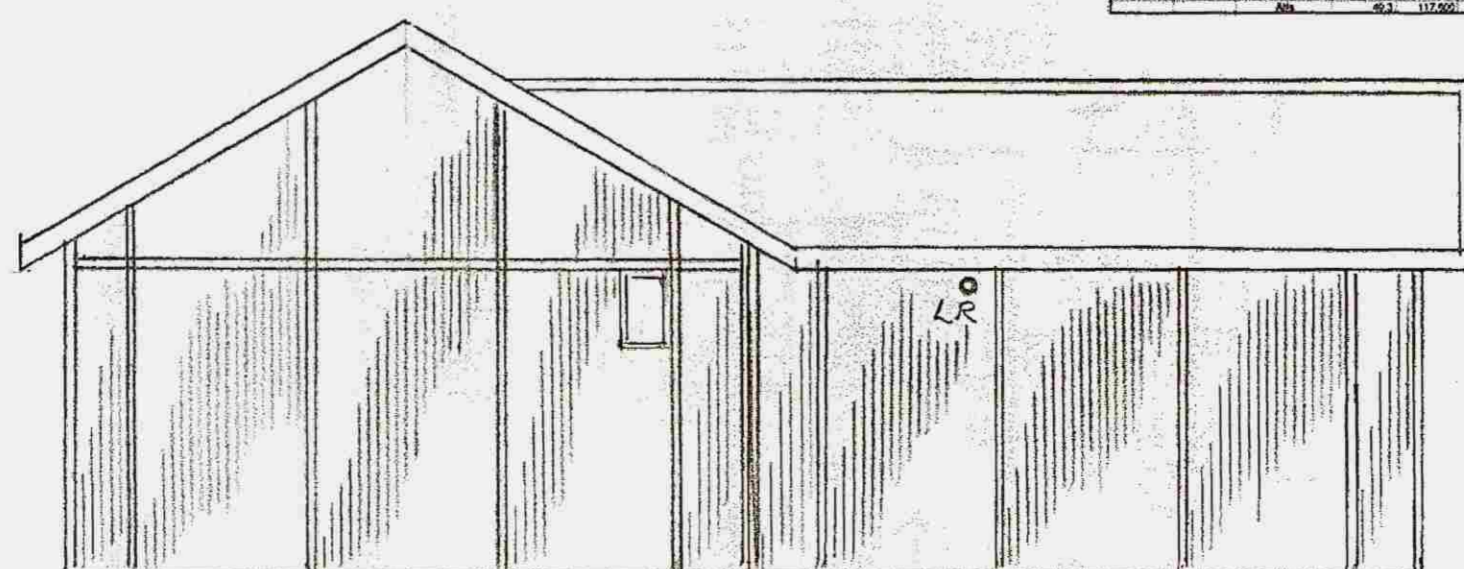

AUSTUR M1:50

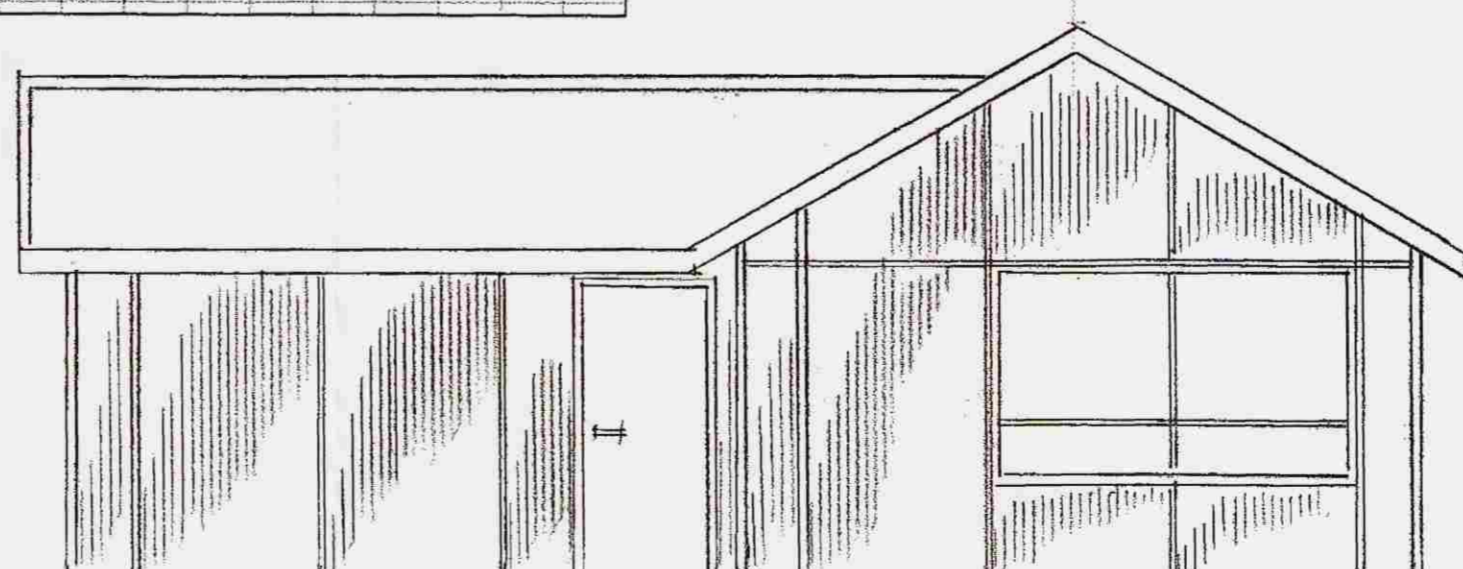

VESTUR M1:50

Samþykkt
15 FEB. 2008
Vilhelm Ólafsson
Byggingarfulltrúi uppsveita Árnessýslu

Helstu stærðir: eldra hús: 31,1 m² 93,2 m³
viðbygging: 18,2 m² 54,7 m³
samalt: 49,3 m² 117,9 m³

Skýringar:
Frumteikning sumarbústaðarins er gerð af Gísla Guðmundssyni MTFÍ í mars 1987. Vísað er til eldri teikninga varðandi útlit, gerð og frágang á bústaðnum í heild sinni. Viðbyggingin skal vera í öllu samræmi við núverandi útlit hússins hvað varðar efnis- og litaval.
Öll ónefnd mál eru í millimetrum

TR-TÆKNIRÁÐGJÖF
HAMRAVÍK 22, 112 REYKJAVÍK, s. 588 5558, kt: 580474-0479
Hákon Örn Arnþórsson, byggingatæknifræðingur MTFÍ, kt. 170556-5349
VERKEFNI: Lyngmóar 42, Þórisstaðalandi Grímsnesi
Viðbygging við sumarhús
BURÐARPOL: Grunnmynd, útlit, snið og skráningatafla

DAGS:	MÆLIKV:	1:50	HANNAÐ:	HÓA	TEIKN.	NR. 08	BR. NR.
10.2.2008				HÓA	hóa	01.1.01	