

Samþykkt
26 JUNI 2007
Hilmar Leimar
Byggingarfulltrúi uppsveita Árnessyslu

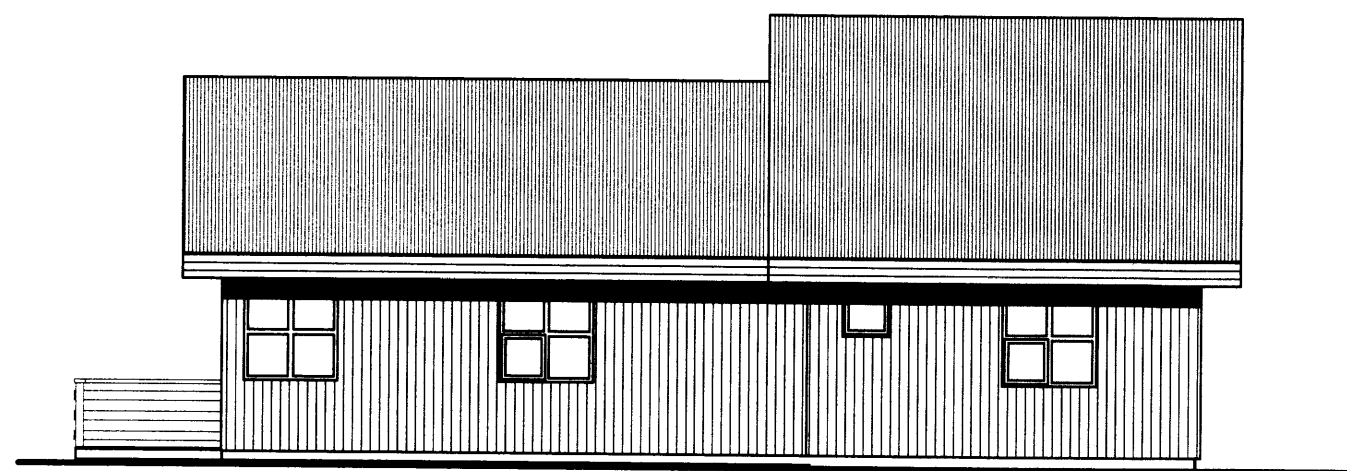

Austurhlíð
1:100

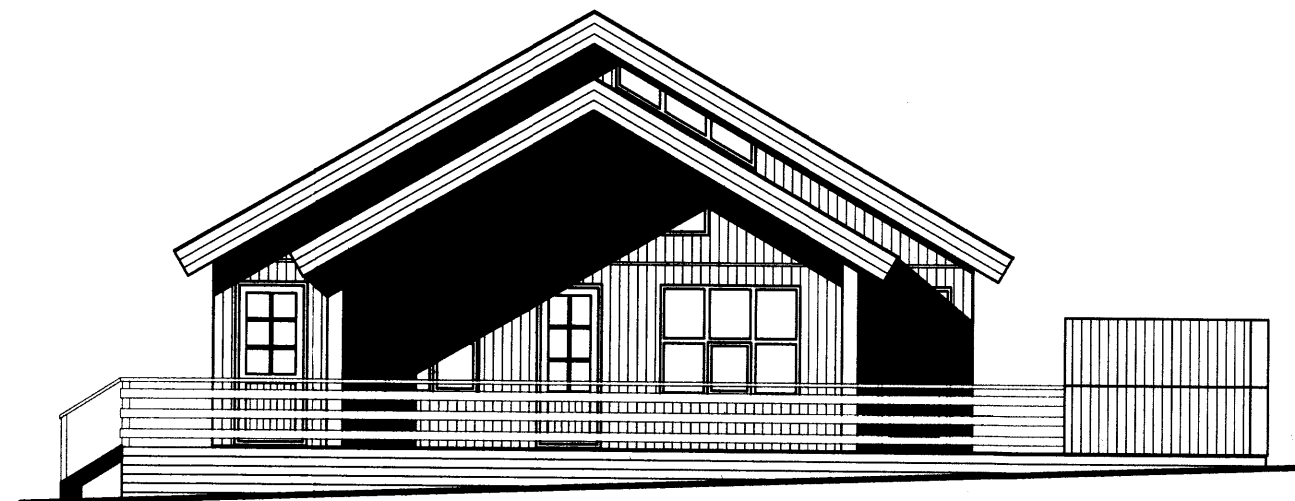

Suðurhlíð
1:100

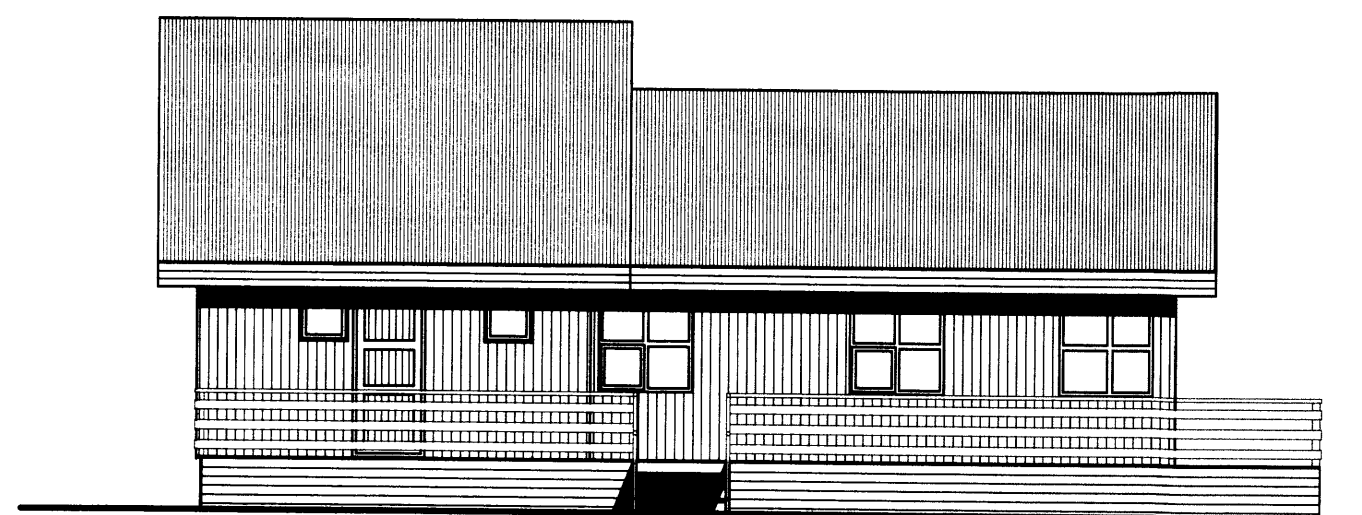

Vesturhlíð
1:100

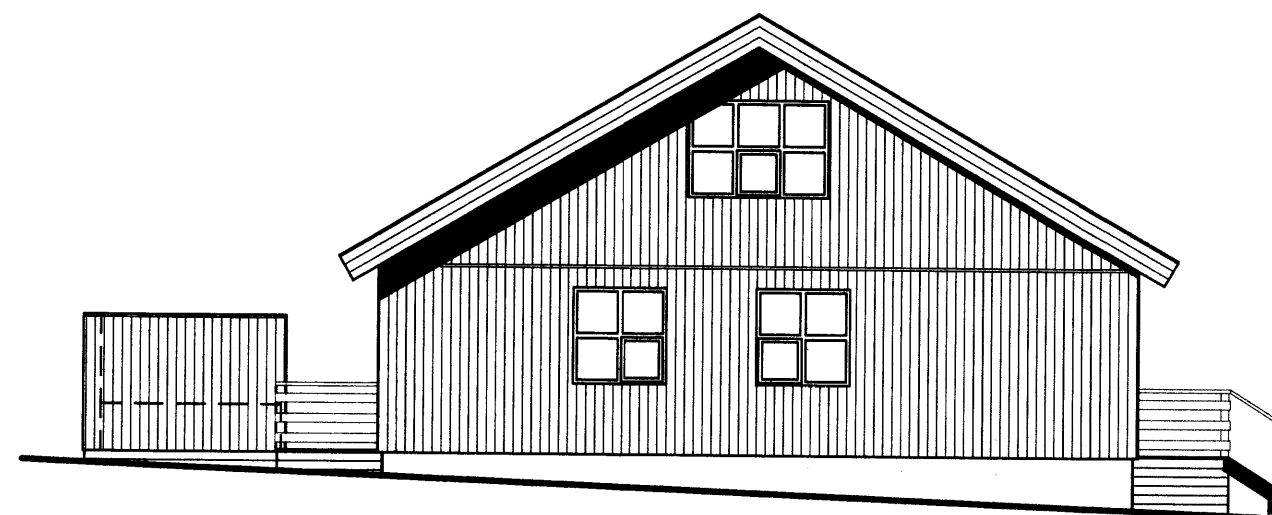

Norðurhlíð
1:100

Byggingarlýsing:

Sökkjar og botnplata eru staðsteypt á þjappaða og frostfría fyllingu. Innan á sökkla og undir botnplötu kemur 100 mm þykk plasteinangrun. Stoðir í útveggjum eru 48x123 mm styrkleikaflokkað. Útveggjagrind er klædd að utan með 9 mm þykkum krossvið. Húsið er klætt að utan með lóðréttri loftræstri borðaklæðningu. Sperrur í þaki eru 48x223 mm styrkleikaflokkaðar. Þfan á sperrur er klætt með 25x150 borðaklæðning, þakpappa og þakjárn. Einangrun milli sperra er 200 mm þykk steinull. Í útveggjagrind kemur 125 mm þykk steinullareinangrun. Rakavarnarlag er innan við einangrun. Klæðning inni er í flokki 2. Öll festijárn, naglar, skrúfur og boltar skal vera heitgalvanhúðað. Allt gler er K-gler. Húsið er hitað upp með gólfgeislahitun.

Stærðir:

Grunnflötur húss: 96,2 m²
Grunnflötur svefnlofts: 23,5 m²
Rúmmál húss (brúttó): 406,1 m³

Breyting	Reiknað	Dags.	Nafn
	Teiknað	Júní 07	K.B.
	Yfirfarið		K.B.

VERKTEIKNING
Lindasmári 97 201 Kópavogur Sími 567 2399 Kristján Björnsson Byggingateknifr. FTFÍ Kt. 051257-6349

Kothólsbraut 21, Öndverðarnesi 1

Aðaluppdrættir
Útlitsmyndir
Byggingarlýsing.

Kvarði:
1.100

Kristján Björnsson

Nr.
100.A.2. 1