

Norðvestur
1 : 100

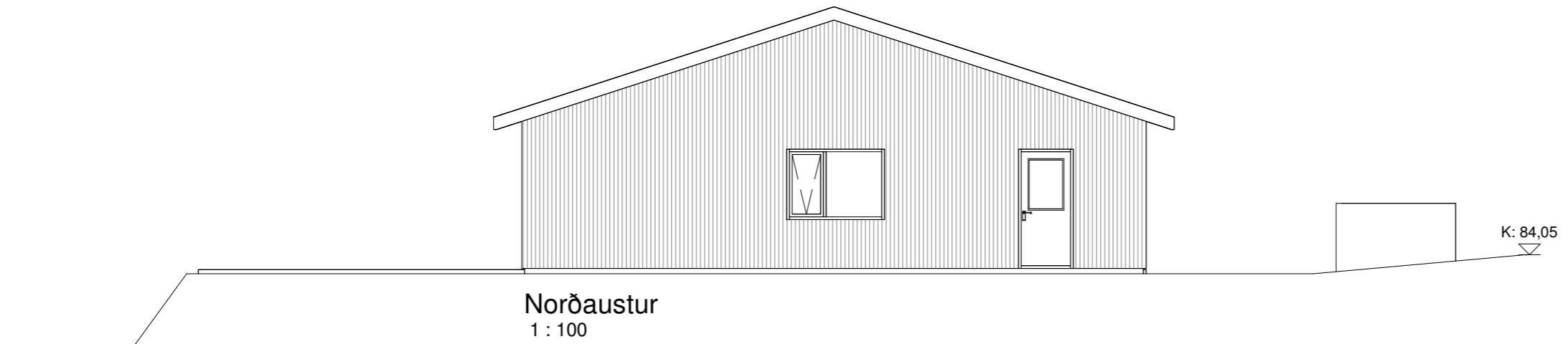

Norðaustur
1 : 100

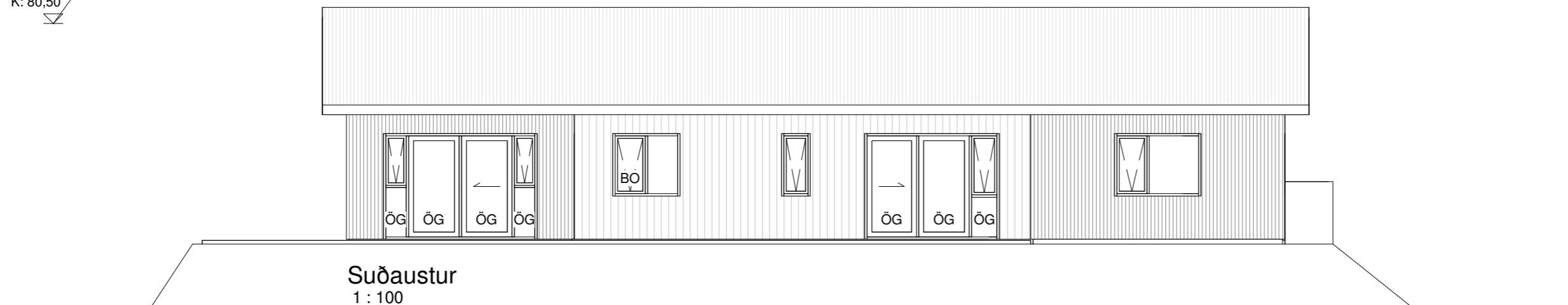

Suðaustur
1 : 100

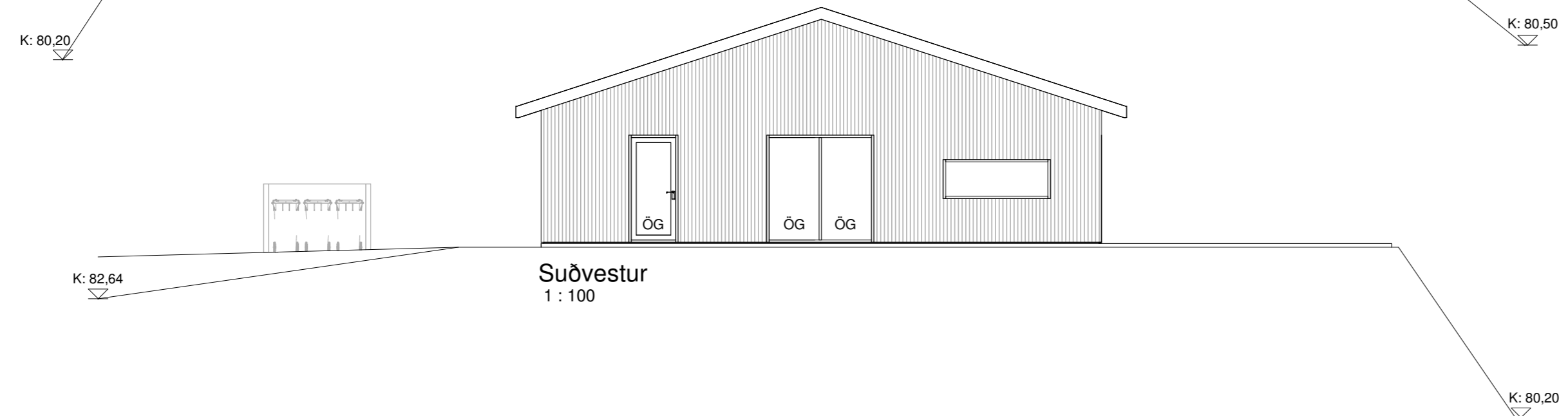

Suðvestur
1 : 100

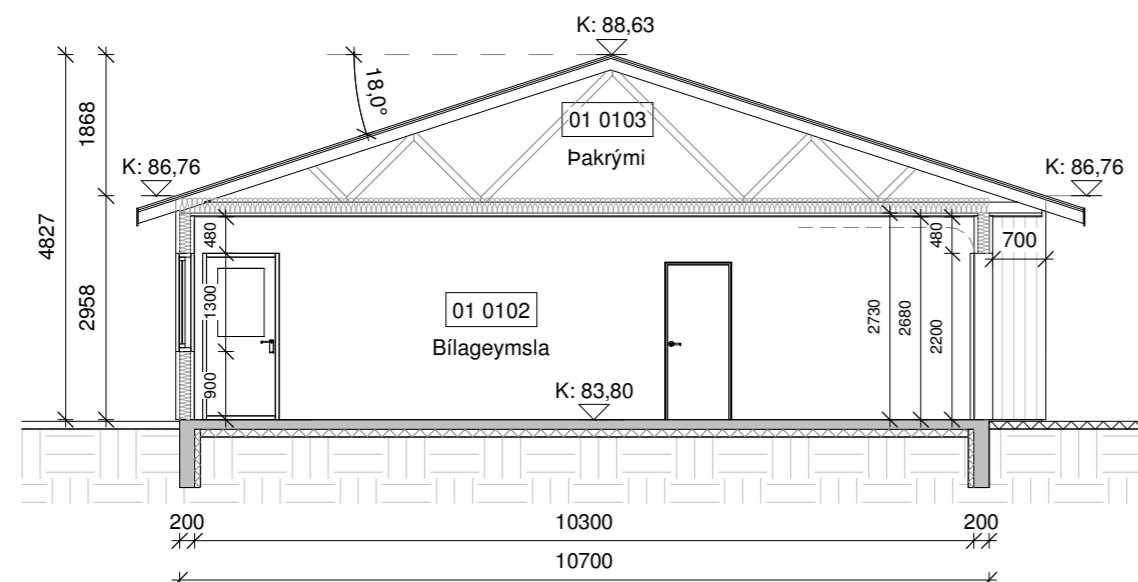

Snið A-A
1 : 100

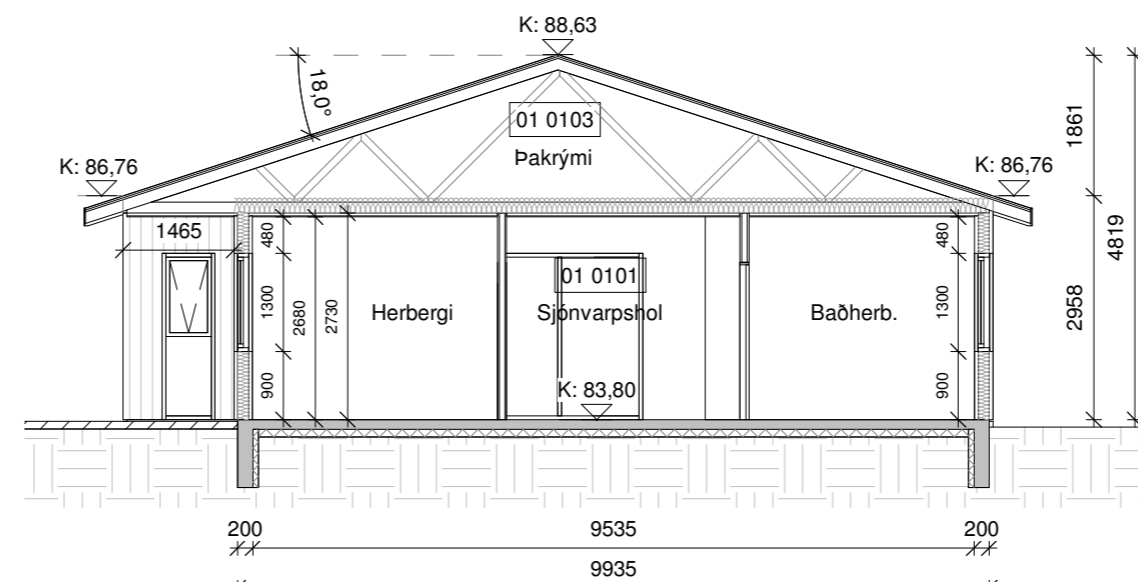

Snið B-B
1 : 100

Öll mál eru í millimetrum, nema annað sé tekið fram.

Nr.	Breyting	Dagsetning	Yfirfarid
-----	----------	------------	-----------

VERKHEITI:	Tungurimi 11 806 Reykholt	TEIKNINÚMÉR:	100
------------	------------------------------	--------------	-----

VERKHLUTI:	Aðaluppdrættir Útlit og snið	ÚTGÁFA:	A1
------------	---------------------------------	---------	----

Teiknað:	Jódis Ásta Gísladóttir	Bláðstærð:	A2
----------	------------------------	------------	----

Hönnuður:	Bent Larsen Fróðason kt.141177-3469	Samþykkt:	Bent Larsen	Dagsetning:	01/07/24
-----------	-------------------------------------	-----------	-------------	-------------	----------

Hönnunarskipti:	Bent Larsen Fróðason kt.141177-3469	Samþykkt:	Bent Larsen	Frumútgáfa:	01/07/24
-----------------	-------------------------------------	-----------	-------------	-------------	----------

VERKNR:	24-067
---------	--------

MKV:	1:100
------	-------

LARSEN
HÖNNUN OG RÁÐGJÖF

Bent Larsen Fróðason
Byggingafræðingur B.Sc
Sími 844-7699
tölvupóstur: bent@larsenhr.is

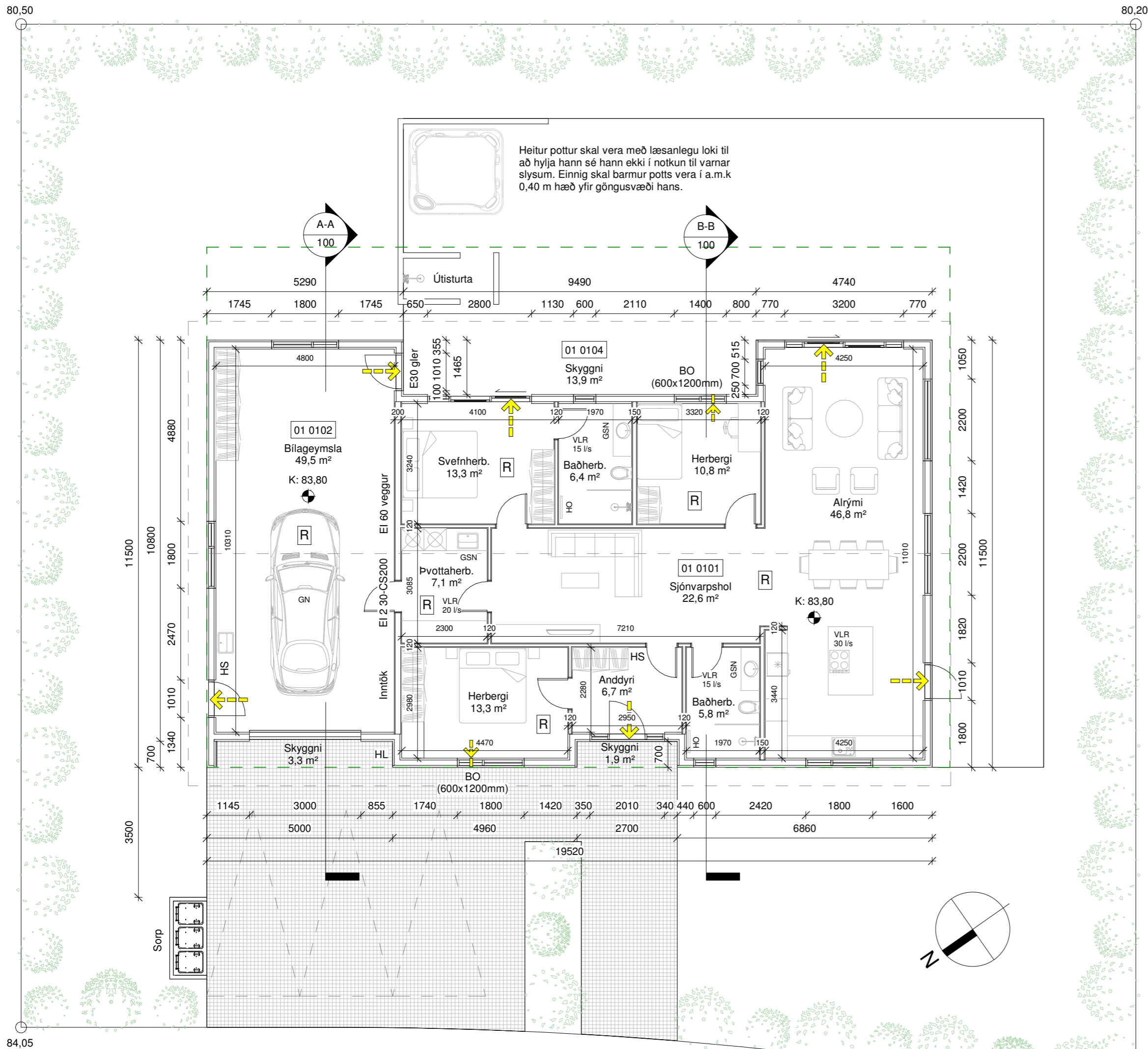

Byggingarlýsing:

Um er að ræða einbýlishús á einni hæð á lóðinni Tungurimi 11, 806 Reykholti. Lnr. 234818.

Almenn efni og gerð:

Sökkjar eru staðsteyptir og einangraðir að innan með 75mm plasteinangrun. Gólfplata er staðsteypt, einangruð með 100mm plasteinangrun og með ísteyptum gólfhlita. Útveggir eru gerðir úr timbri. Utan á timburgrind kemur 9 mm krossviður. Utan á útveggjagrind kemur loftræst standandi báruklaðning grágræn að lit sem er brotin upp með standandi svartri timburklaðning í innkotum. Loftræst bil undir klaðningu skal að lágmarki vera 20mm til að tryggja næga loftun og hindra rakasöfnun. Setja skal músanet að neðan allan úthringinn. Einangrun útveggja er 150 mm steinull. Að innan kemur rakavarnalag, raflagnagrind og klaðning í flokki 2 í íbúð, en í bílageymslu skal klaðning vera í flokki 1. Þak er hefðbundið niðurtakið kraftsperrupak með 18° þakhalla. Ofan á sperrur kemur borðaklaðning, þakpappi og að lokum bárujárni, svart að lit. Þak er einangrað með 200mm þakull. Undir sperrur kemur rakavarnalag, raflagnagrind og loftaklaðning í flokki 2, í íbúð en í bílageymslu skal vera klaðningu í flokki 1. Gluggar og hurðir eru úr ál/timbri svartir að lit, gler í gluggum er tvöfalt K-einangrunargler. Tvöfalt samliamt öryggisgler er í gólfsiðum gluggum/hurðum, sem og öllum gluggum/hurðum sem eru allt að 600mm frá gólf.

Allar útihurðir (hurðaflekar) eru 900 mm að breidd. Allar innihurðir (hurðaflekar) eru 800 mm að breidd.

Innveggir:

Léttir innveggir eru byggðir úr blikk eða timburstöðum, einangraðir með 50mm steinullareinangrun og síðan klaðdir með 2x13mm gipsi beggja vegna. Allir innveggir skulu standast hljóðkröfur að lágmarki í flokk C samkvæmt ÍST 45:2016.

Brunamál:

Húsið er í notkunarflokki 3. Í húsinu skulu vera handsökkvitæki af viðurkenndri gerð, bæði í íbúð og bílageymslu. Við val og staðsetningu á handsökkvitækjum má leita ráðgjafar hjá slökkviðisstjóra og hafa ber hlidsjón af leiðbeningum og reglum Mannvirkjastofnunar. Handsökkvitæki skulu vera í samræmi við ÍST-EN3. Reykskynjarar skulu vera minnst 1 stk fyrir 80m² skv. reglugerð, hönnuður gerir ráð fyrir fjölda samkvæmt grunnmynd. Björgunarop eru úr hverju svefnherbergi. Flóttaleiðir úr húsinu má sjá á grunnmynd. Brunaveggur EI 60 skal vera milli bílageymslu og íbúða með EI-CS30 hurð, sjá deili.

Lagnir:

Frárennislagnir eru lagðar í jörðu og undir botnplötu og tengjast fráveitukerfi bæjarins. Neysluvatnslagnir eru lagðar undir botnplötu, í botnplötu og í vegg (rör í rör). Gólfhiti er lagður í botnplötu. Hús er hitað upp með hitaveitu. Gólfniðurföll verða í öllum votrymum, sjá grunnmynd. Gera skal ráð fyrir tengibúnaði fyrir hleðslu rafbíla skv. gr.6.7.1 í byggingareglugerð með áorðnum breytingum. Öll rými eru ýmist loftræst um opnanleg fög, hurðir eða með vélrænni víftu, sjá nánar á grunnmynd. Viðmiðunarkröfur skv. byggingareglugerð 112/2012, grein 10.2.5 Útsog úr eldhúsi íbúðar: 30l/s. Útsog úr baðherbergi íbúðar: 15 l/s. Útsog úr minni snyrtingu: 10 l/s. Útsog úr þvottaherbergi íbúðar: 20 l/s.

Lóð og umhverfi:

Frágangur lóðar skal gerður í samráði við lóðarhafa aðliggjandi lóða. 3 bílastæði eru á bílplani. Sorptunnu í skýli og fjöldi í samræmi við reglu sveitarfélagsins. Heitur pottur skal vera með læsanlegu loki til að hylja hann, sé hann ekki í notkun til varnar slysum. Einnig skal vera minnst 0,40m há barmur í kringum pottinn umhverfis göngusvæði hans.

Algild hönnun:

Samkvæmt byggingareglugerð 112/2012 með áorðnum breytingum, grein 6.1.2 skal ávallt leitast við að gera byggingar og lóðir þannig að þær séu öllum aðgengilegar. Á það við um frágang lóðar, innra skipulag og aðgengismál. Er sú grein höfð til viðmiðunar við hönnun hússins. Ef hönnun uppfyllir ekki kröfur um aðgengi má með fremur einföldum hætti aðlaga húsnaðið að settum kröfum t.d með færslu innréttinga, húsgagna og/eða léttum veggjum sem og opnun hurða.

Annað:

Uppfylltar eru kröfur varðandi kólnunartölur og einangrun einstakra byggingarluta U-gildi:

Byggingarlutar	ÚTREIKN.TÖLUR W/m² K	KRÖFUR
Útveggir	0,27 (150 mm steinull)	0,30
Þak	0,20 (200 mm þakull)	0,20
Gólf	0,25 (100 mm plasteinangrun)	0,30
Gluggar (k-gler)	1,90 (Tvöfalt k-gler)	2,00
Hurðir	1,20	3,00

Skýringar.

- ← Útgangur
- ← Rýmingarleið
- [R] Reykskynjari
- LR Loftræsting
- VLR Vélræn loftræsting
- HS Handsökkvitæki
- GN Niðurfall
- GSN Gegnumstreymisniðurfall
- HO Handklaðnaefn
- BO Björgunarop
- ÖG Öryggisgler
- HL Hleðslustöð fyrir rafbíla
- K: 00,00 Gólfhiti á frágengid gólf
- Inntök Inntök fyrir hitaveitu, vatnsveitu, rafmagn og síma
- 01 Matshluti
- REI / EI Brunamótstaða veggja / hurða
- Byggingareitur
- Byggingareitur bundin lína
- Lóðarmörk

Grunnmynd
1 : 100

Tungurimi 11	m²(brúttó)	m³(brúttó)
0101 Íbúð	149,4 m²	442,2 m³
0102 Bílageymsla	55,8 m²	165,2 m³
0103 Þakrymi	205,2 m²	190,8 m³
0104 Skyggni	19,1 m²	-
Botnplata	205,2 m²	41,0 m³
Heildar stærð: (sjá skráningartöflu)	205,2 m²	839,2 m³
Flatarmál lóðar samtals	824,7 m²	
Nýtingahlutfall	0,28	
Bílastæði	3	

Öll mál eru í millimetrum, nema annað sé tekið fram.

Nr.	Breyting	Dagsetning	Yfirfarid
VERKHEITI:	Tungurimi 11 806 Reykholt		TEIKNINÚMÉR: 101
VERKHLUTI:	Aðaluppdrættir Grunnmynd og byggingarlýsing		ÚTGÁFA: A1
Teiknað:	Jódis Ásta Gísladóttir	Blaðstærð:	A2
Hönnuður:	Bent Larsen Fróðason kt.141177-3469	Samþykkt:	Bent Larsen
Hönnunartíðni:	Bent Larsen Fróðason kt.141177-3469	Samþykkt:	Bent Larsen
VERKNR:	24-067		MKV: 1:100



Afstöðumynd, mál í metrum
1 : 500

Skráningartafla: Tungurimi 11, 806 Reykholt					Skrásetjari: Jódís Ásta Gísladóttir													
Landeignanúmer: 234818					Kennitala: 250775 4239													
Matshlutanúmer: 01					Dags.: 28/06/2024													
Uppskipting og lýsing					Stærðir													
D0	D1	D2	D3	D4	D5	D5M	D6	D7	D8	D9	D10a	D10b	D11	D12	D13	D14	D15	
Lokun	Rými hæð-röð	Notkun texti	Höfuð-flokkun	Eignar-hald	Botnflötur m²	Milliflötur m²	Stigar m²	Op m²	Brúttóflötur m²	Brúttóflötur sh < 1,8	Salarhæð min	Salarhæð max	Brúttó rúmmál m³	Nettóflötur m²	Birt flatarmál m²	Reiknitala skiptarúmmáls	Skipta-rúmmál m³	
		Matshluti			410.4	0.0	0.0	0.0	205.2	196.6			839.2	182.3	205.2		539.608	
		Botn											41.0					
		1. hæð			410.4	0.0	0.0	0.0	205.2	196.6			798.2	182.3	205.2			
A	0101	Íbúð	N	0101	149.4				149.4		2.96	2.96	442.2	132.8	149.4	2.96	393.088	
A	0102	Bílageymsla	B	0102	55.8				55.8		2.96	2.96	165.2	49.5	55.8	2.96	146.520	
A	0103	Þakrymi	V	0101	205.2					196.6	0.00	1.86	190.8					
B	0104	Skýggni	U	0101	19.1				19.1									
Athugasemdir																		
					Skipta rúmmál													
					Séirgn m² án sameignar	Séirgn og sameign m²												
					Birt flatarmál m²	Séirgn og sameign m²												
					Eignar-hald	Séirgn og sameign m²												
					Notkun texti	Séirgn og sameign m²												
					0101	Íbúð	149.4	393.088	393.088									
					0102	Bílageymsla	55.8	146.520	146.520									
					Alls	205.2	539.608	539.608										

Öll mál eru í millimetrum, nema annað sé tekið fram.

Nr.	Breyting	Dagsetning	Yfirarið
VERKHEITI:	Tungurimi 11 806 Reykholt		TEIKNINÚMÉR:
VERKHLUTI:	Aðaluppdrættir Afstöðumynd og skráningartafla		ÚTGÁFA:
Teiknað:	Jódís Ásta Gísladóttir		Bláðstærð:
Hönnuður:	Bent Larsen Fróðason kt.141177-3469	Samþykkt:	Bent Larsen
Hönnunartíðni:	Bent Larsen Fróðason kt.141177-3469	Samþykkt:	Bent Larsen
LARSEN	HÖNNUN OG RÁÐGJÖF		VERKNR:
Bent Larsen Fróðason Byggingafræðingur B.Sc Sími 844-7699 tölvupóstur: bent@larsenhr.is			24-067
			MKV:
			1:500

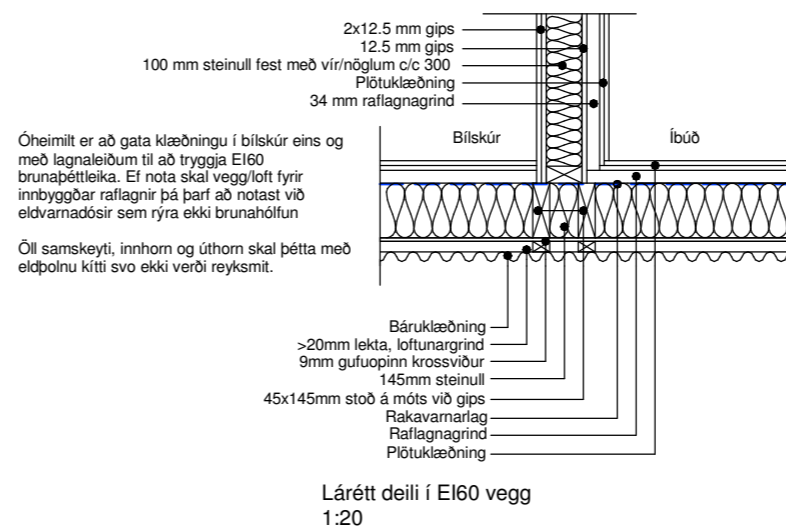
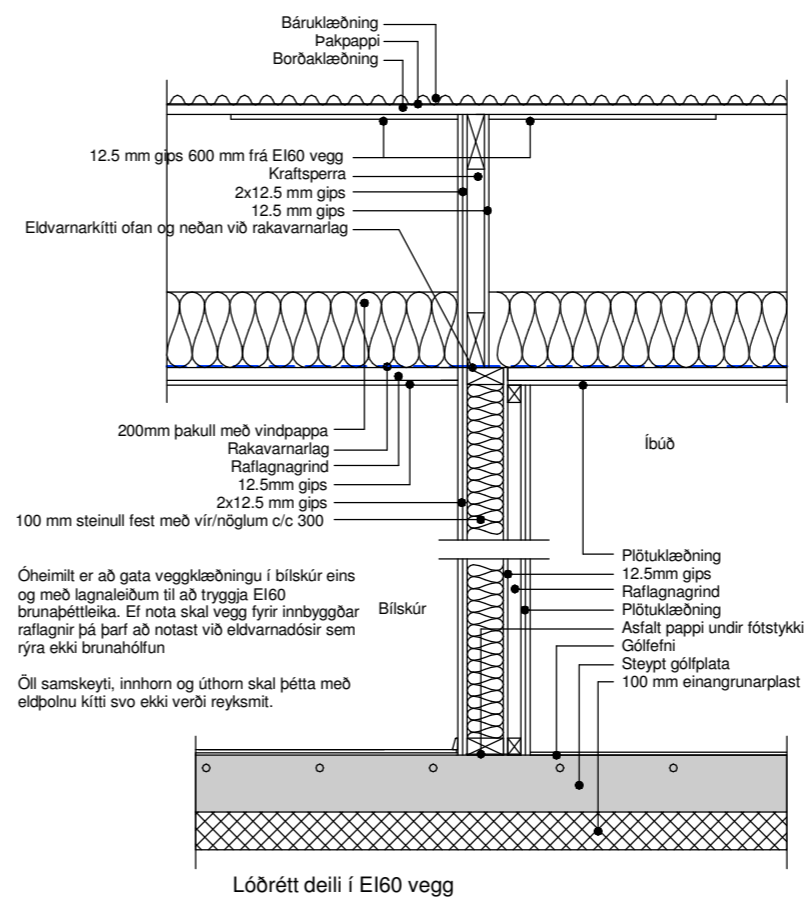
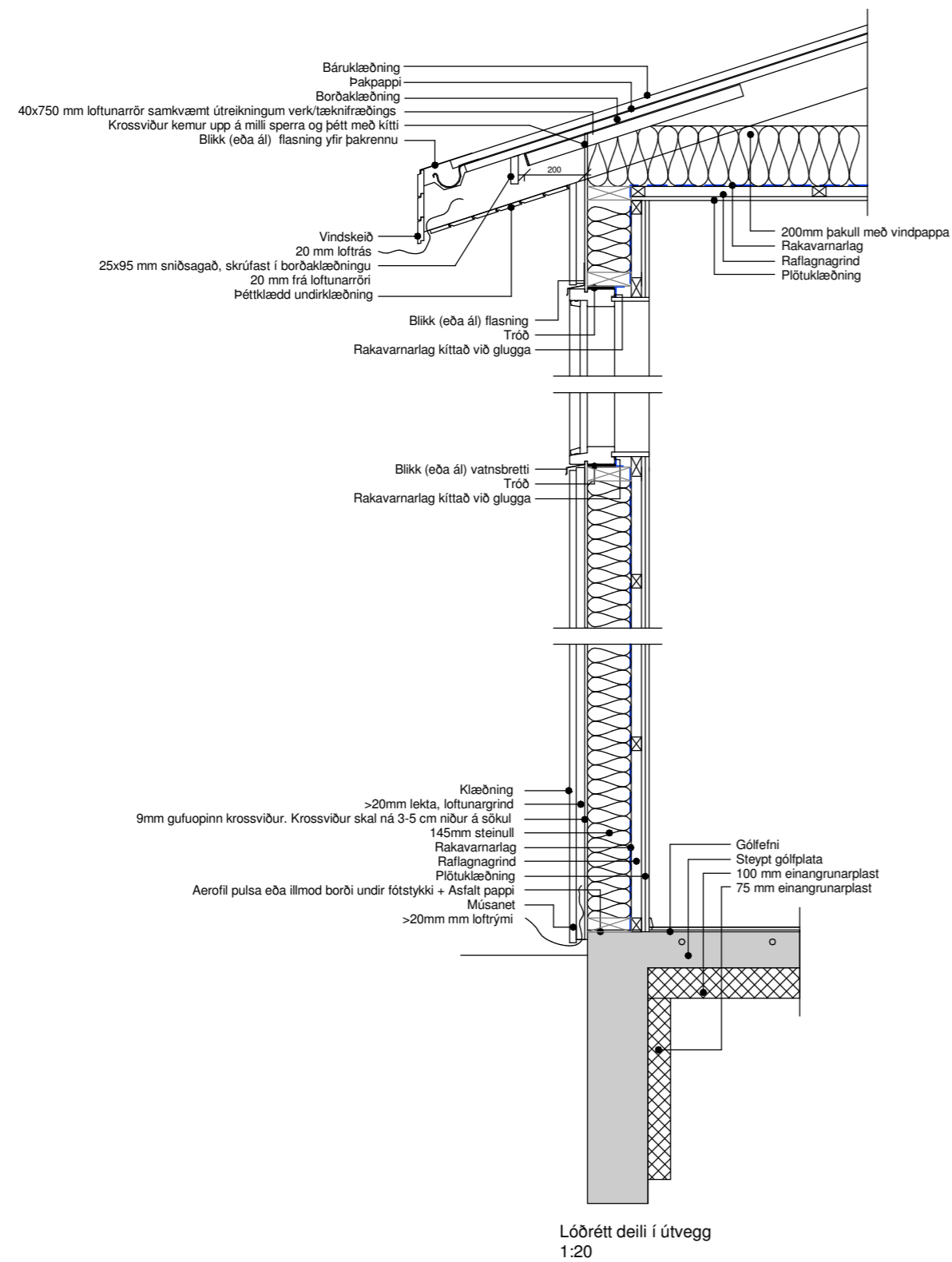

Öll mál eru í millimetrum, nema annað sé tekið fram.

Nr.	Breyting	Dagsetning	Yfirfarid
-----	----------	------------	-----------

VERKHEITI:	Tungurimi 11 806 Reykholt	TEKNIÚMÉR:	103
------------	------------------------------	------------	-----

VERKHLUTI:	Aðaluppdrættir Deili	ÚTGÁFA:	A1
------------	-------------------------	---------	----

Teiknað:	Jódis Ásta Gísladóttir	Blaðstærð:	A2
----------	------------------------	------------	----

Hönnuður:	Bent Larsen Fróðason kt.141177-3469	Samþykkt:	Bent Larsen	Dagsetning:	01/07/24
-----------	-------------------------------------	-----------	-------------	-------------	----------

Hönnunarstjóri:	Bent Larsen Fróðason kt.141177-3469	Samþykkt:	Bent Larsen	Frumútgáfa:	01/07/24
-----------------	-------------------------------------	-----------	-------------	-------------	----------

VERKNR:	24-067	MKV:	1:20
---------	--------	------	------

LARSEN
HÖNNUN OG RÁÐGJÖF

Bent Larsen Fróðason
Byggingafræðingur B.Sc
Sími 844-7699
tölvupóstur: bent@larsenhr.is

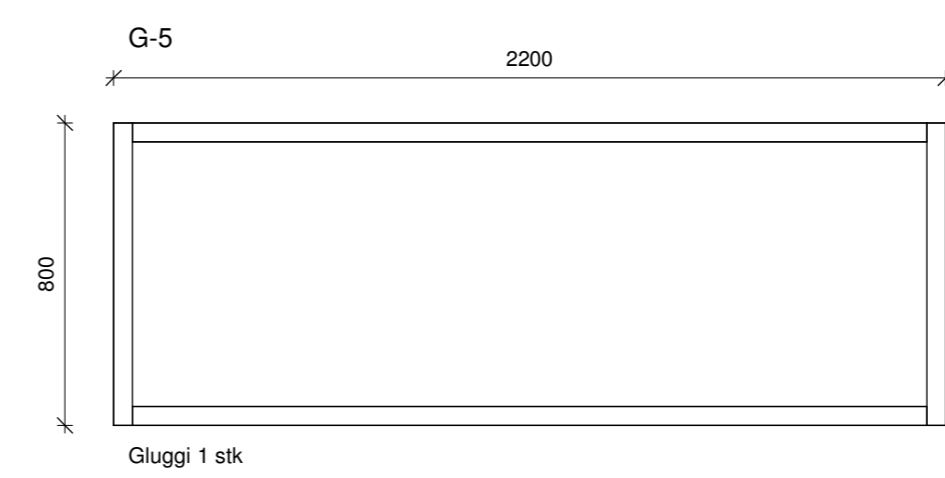
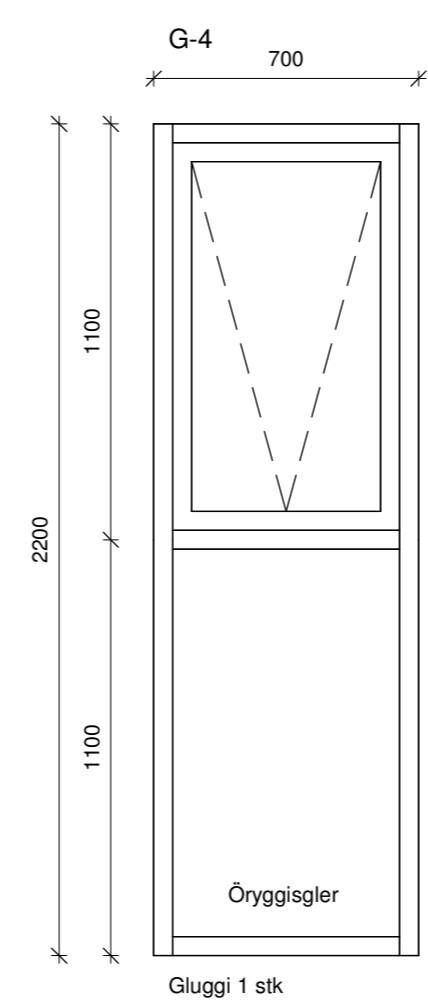
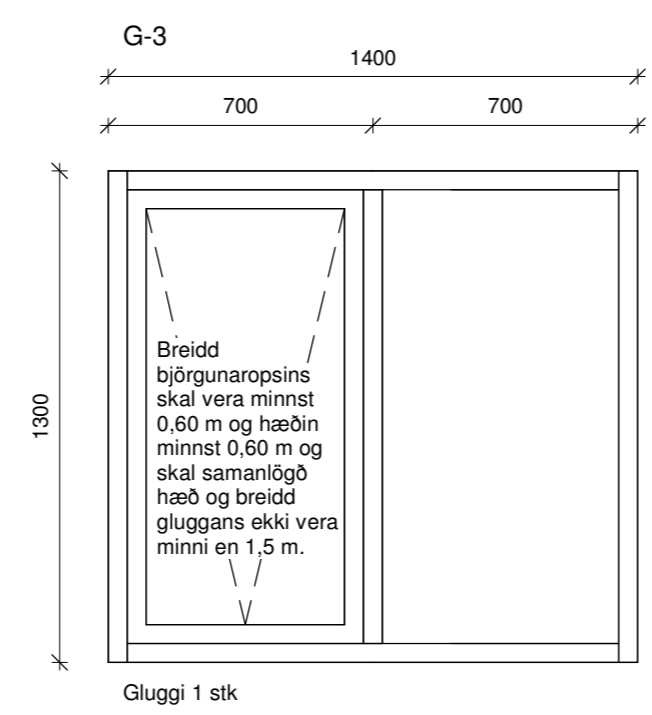
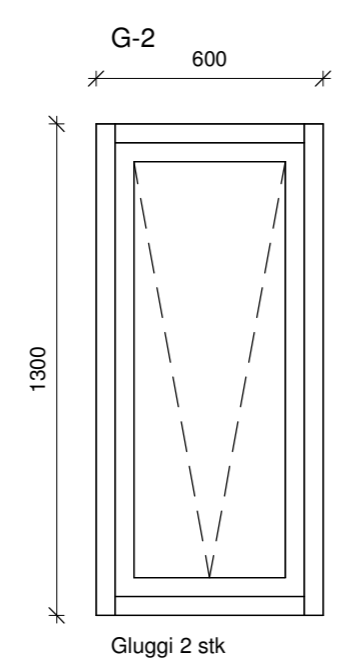
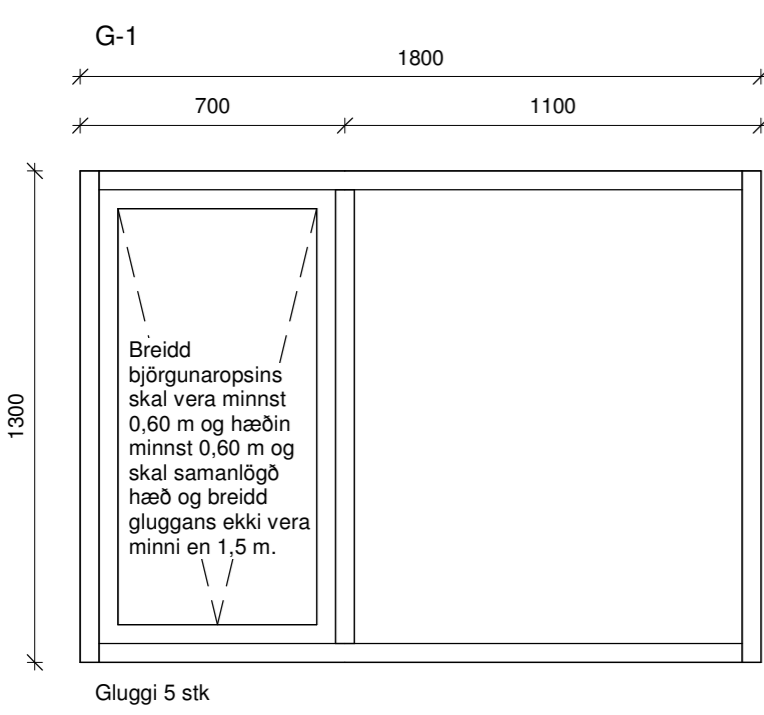
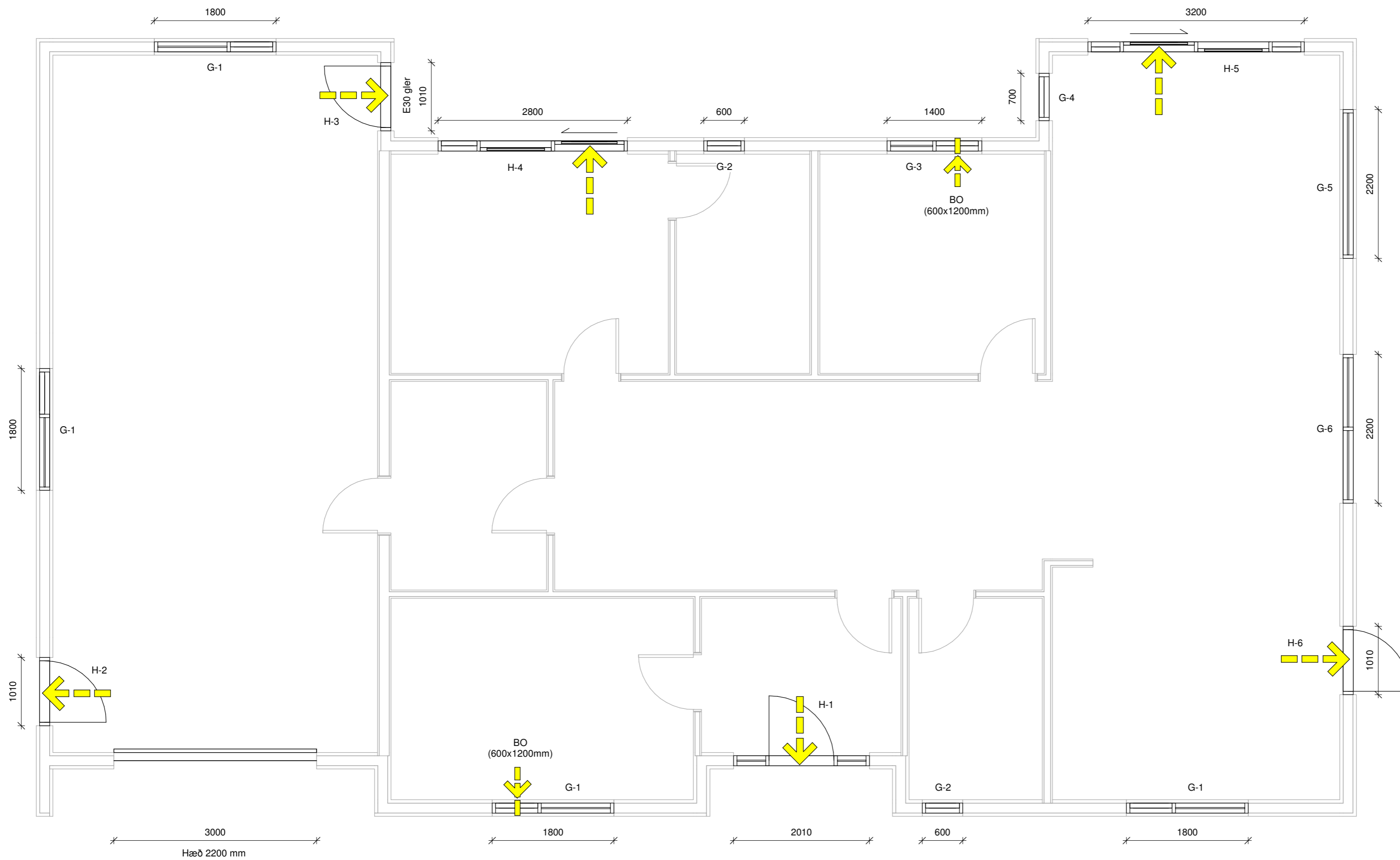

Öll mál eru í millimetrum, nema annað sé tekið fram.

Nr.	Breyting	Dagsetning	Yfirfarid
VERKHEITI:	Tungurimi 11 806 Reykholti		TEIKNINÚMÉR: 300
VERKHLUTI:	Aðaluppdrættir Grunnmynd og útlit (gluggar og hurðir)		ÚTGÁFA: A1
Teiknað:	Jódis Ásta Gísladóttir	Blaðstærð:	A2
Hönnuður:	Bent Larsen Fróðason kt.141177-3469	Samþykkt:	Bent Larsen
Hönnunarsjóri:	Bent Larsen Fróðason kt.141177-3469	Dagsetning:	01/07/24
		Frumútgáfa:	01/07/24
		VERKNR:	24-067
		MKV:	1:20 / 1:50

LARSEN
HÖNNUN OG RÁÐGJÖF

Bent Larsen Fróðason
Byggingafræðingur B.Sc
Sími 844-7699
tölvupóstur: bent@larsenhr.is

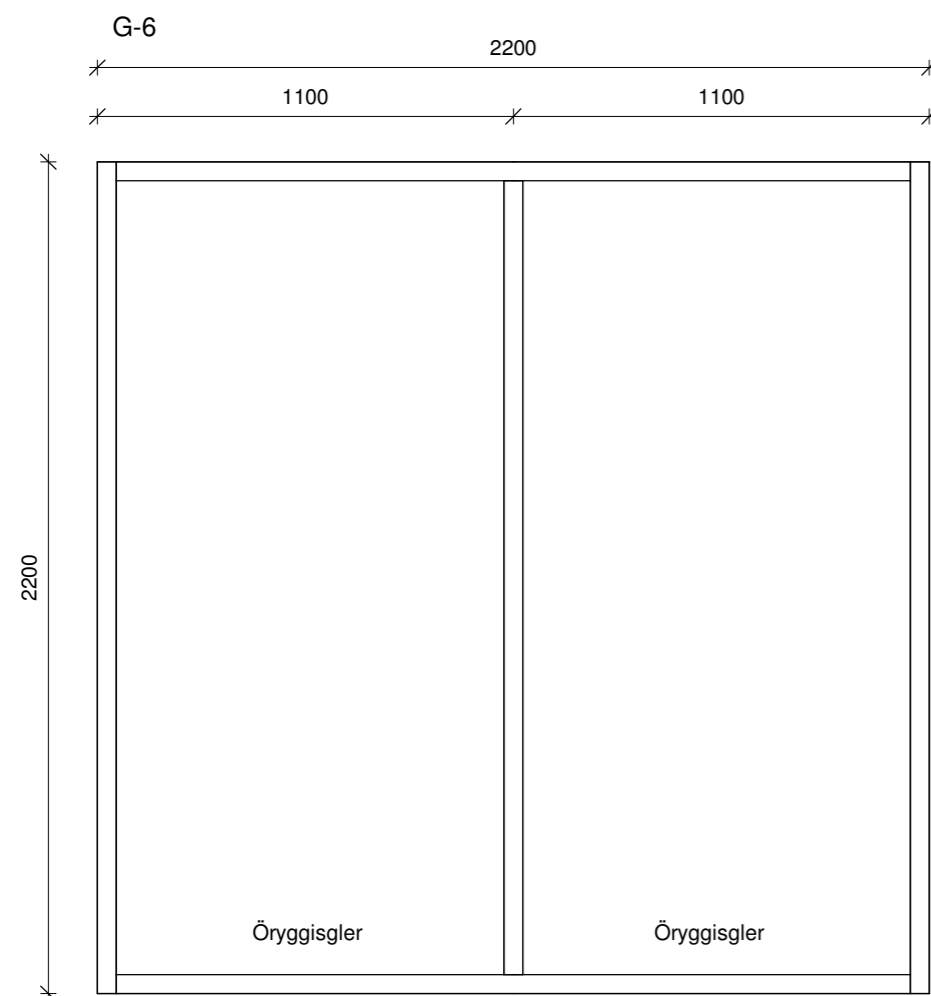

Gluggi 1 stk

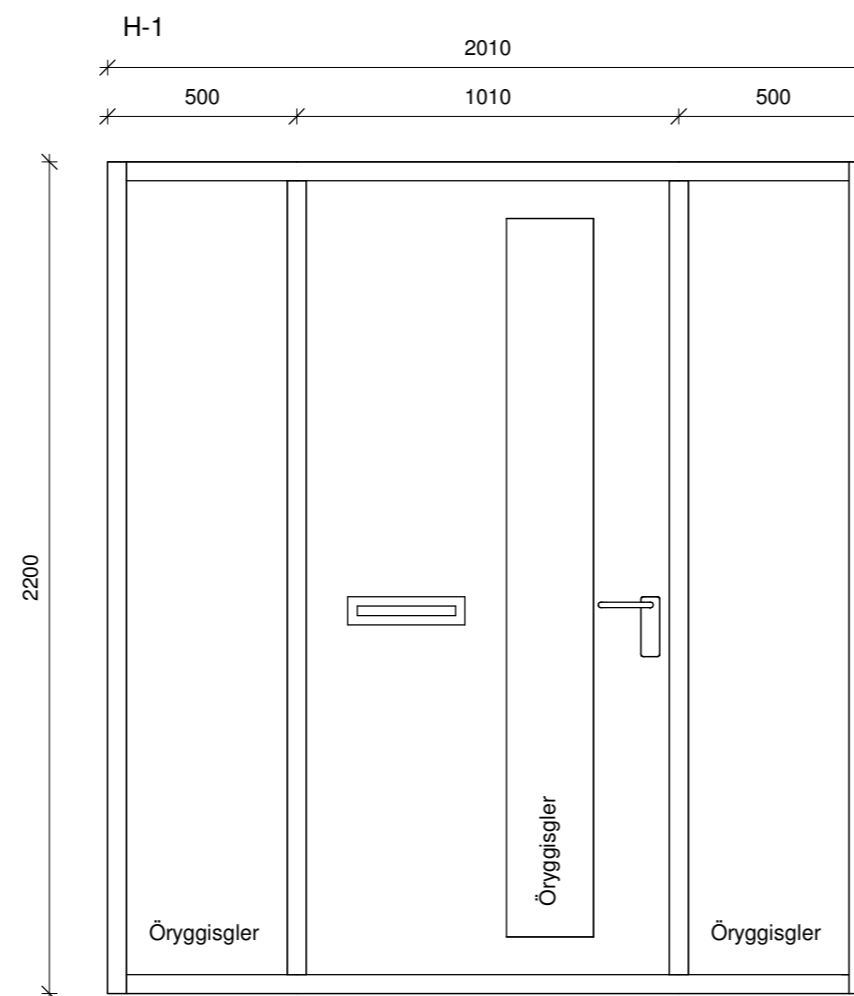

Anddyrishurð 1 stk,
hægri hurð, opnast inn

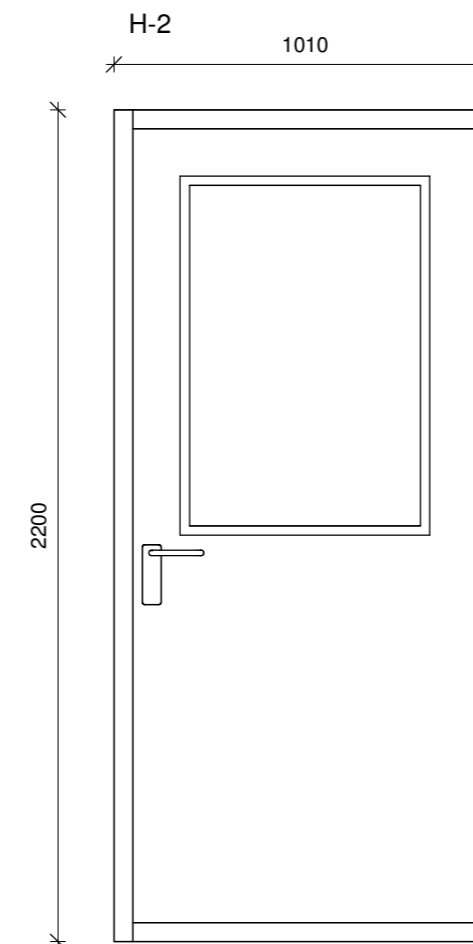

Gönguhurð bílageymslu 2 stk,
vinstri hurð, opnast inn

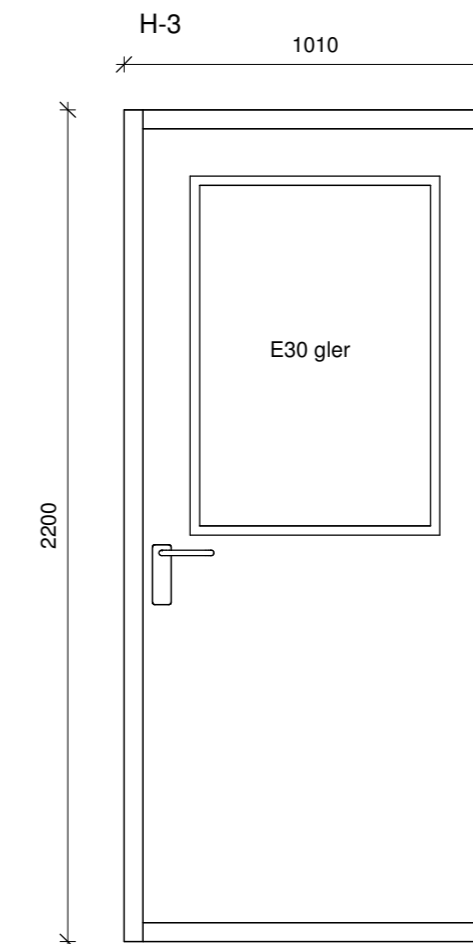

Gönguhurð bílageymslu 1 stk,
vinstri hurð, opnast inn

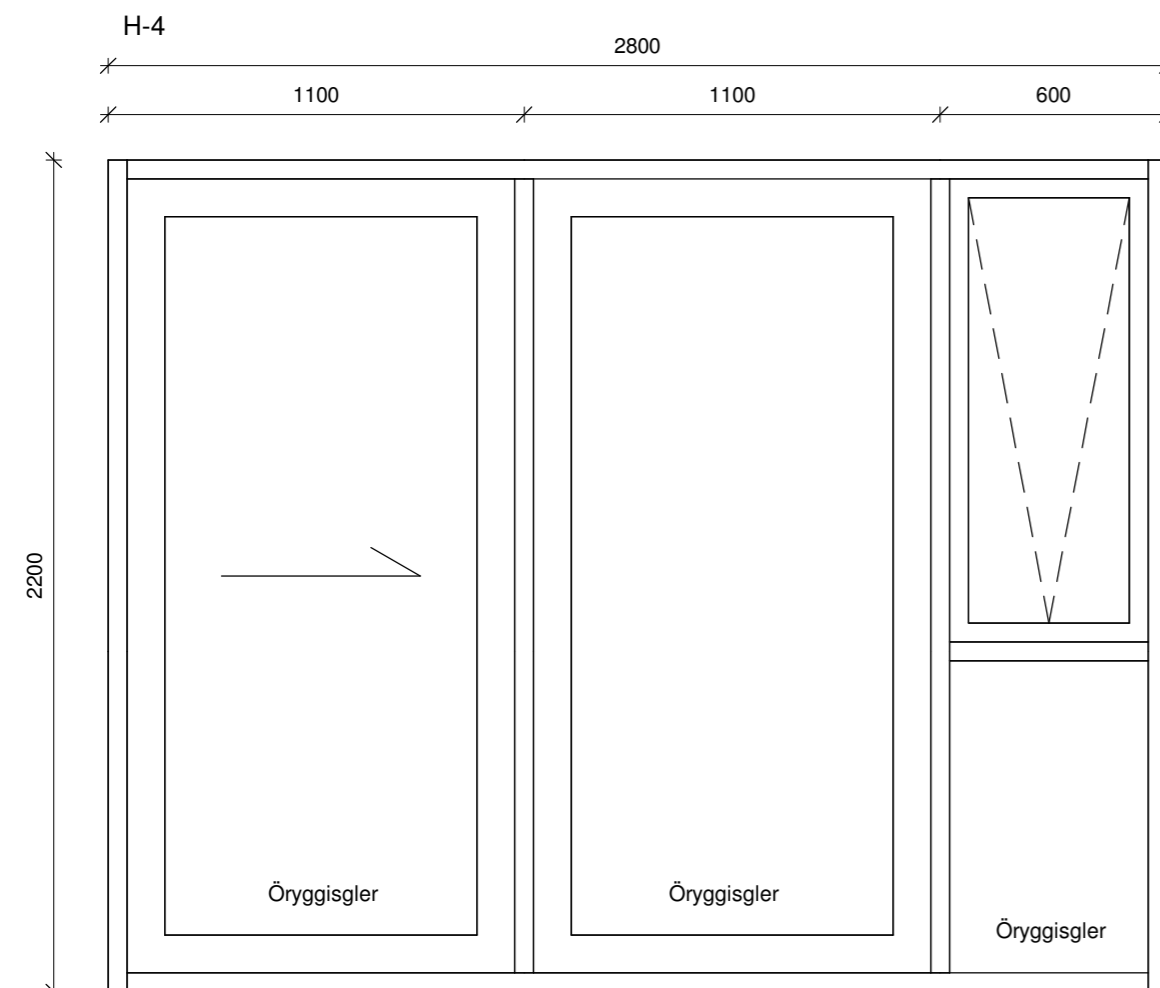

Rennihurð 1 stk,
hægri fleki opnast til vinstri,
séð innan frá

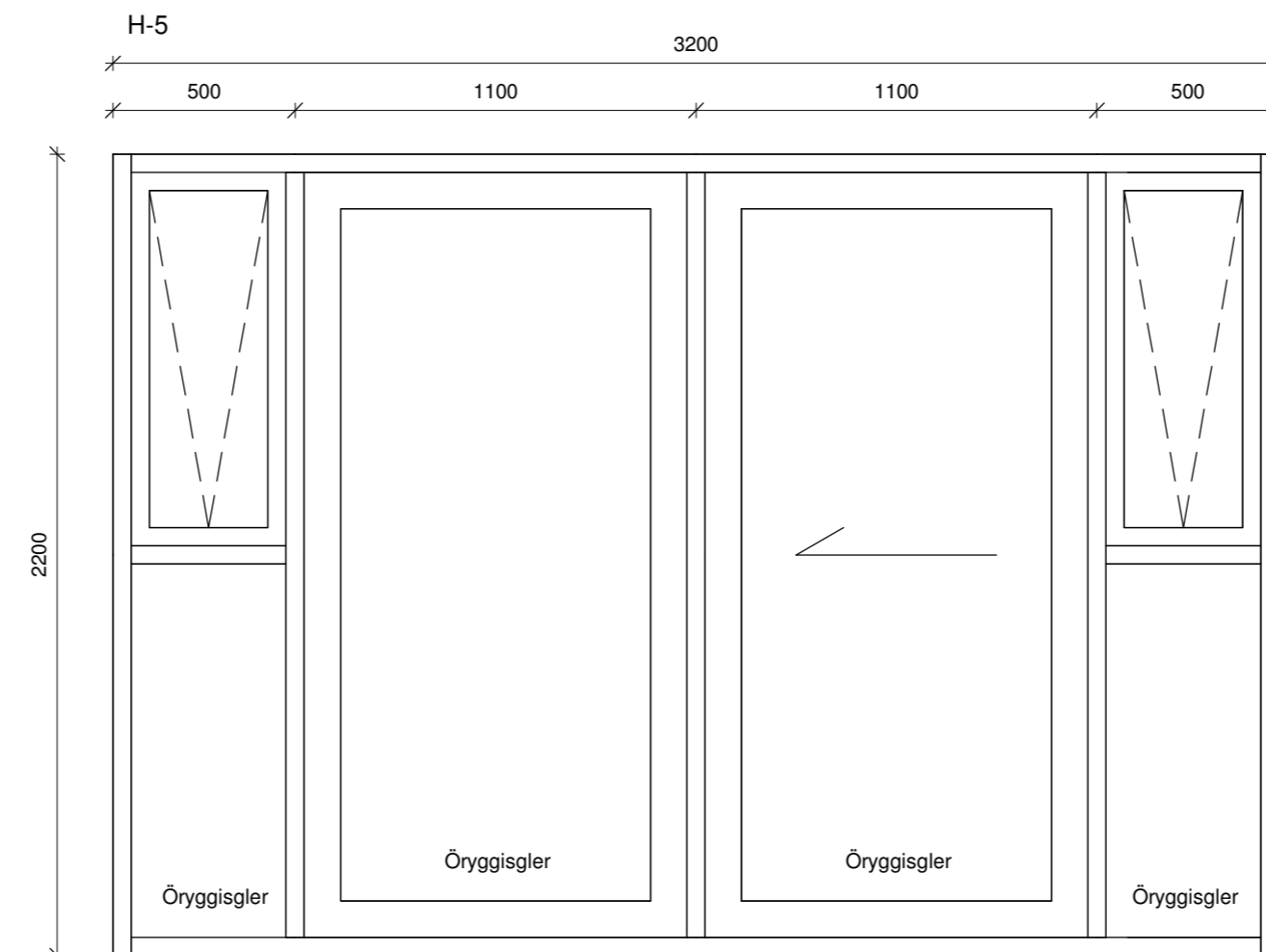

Rennihurð 1 stk,
vinstri fleki opnast til hægri,
séð innan frá

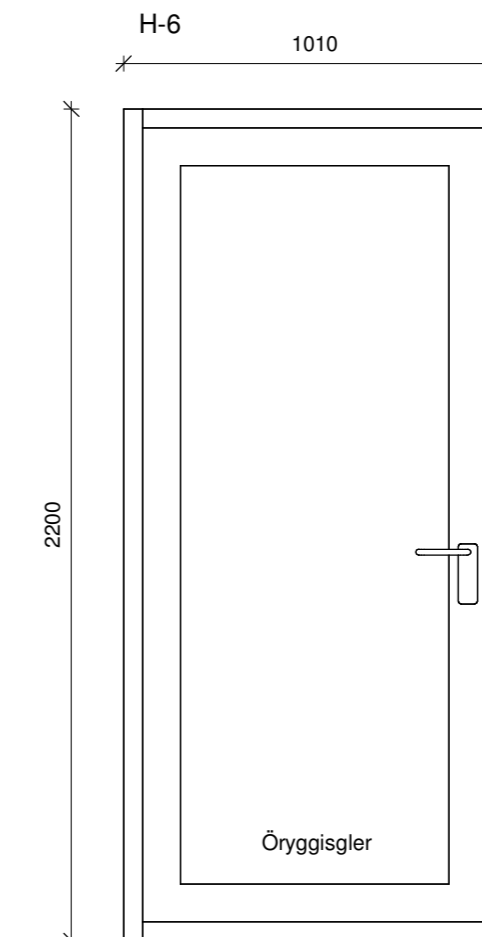

Hurð 1 stk,
vinstri hurð, opnast út

ATH
Ef valdar eru hurðir með flötum þröskuldi
skal minnka hæð hurðar um 3 cm.

Öll mál eru í millimetrum, nema annað sé tekið fram.

Nr.	Breyting	Dagsetning	Yfirarið
-----	----------	------------	----------

VERKHEITI:	Tungurimi 11 806 Reykholt	TEIKNINÚMÉR:	301
------------	------------------------------	--------------	-----

VERKHLUTI:	Aðaluppdrættir Útlit (gluggar og hurðir)	ÚTGÁFA:	A1
------------	---	---------	----

Teiknað:	Jódis Ásta Gísladóttir	Bláðstærð:	A2
----------	------------------------	------------	----

Hönnuður:	Bent Larsen Fróðason kt.141177-3469	Samþykkt:	Bent Larsen	Dagsetning:	01/07/24
-----------	-------------------------------------	-----------	-------------	-------------	----------

Hönnunarstjóri:	Bent Larsen Fróðason kt.141177-3469	Samþykkt:	Bent Larsen	Frumútgáfa:	01/07/24
-----------------	-------------------------------------	-----------	-------------	-------------	----------

VERKNR:	24-067
---------	--------

MKV:	1:20
------	------

LARSEN
HÖNNUN OG RÁÐGJÖF

Bent Larsen Fróðason
Byggingafræðingur B.Sc
Sími 844-7699
tölvupóstur: bent@larsenhr.is