

## Byggingarlýsing

Sótt er um leyfi til þess að byggja salernishús við bílastæði á Valhallarreit, Þingvöllum

### 0. Almenn

Húsið er á einni hæð og aðkomupallur framan við.

### Aðgengismál:

Aðgengi að húsinu er á jafnstéttu. Við aðkomupall er sérstök snyrting hönnuð a.t.t. aðgengismála. Hurðir eru útpnandi.

**Lóðafrágangur:** Gengið verður frá lóð ýmist með hellulögn, mól, timburpalli, grasi og gróðri.

### 1. Lýsing eignarinnar - starfsemi

Eitt salernishús, fyrir bæði kyn. Sérstök snyrting til að tryggja aðgengi fyrir alla. Tæknirými og inntök í sérrými. Timburpallur framan við aðkomu.

### 2. Götuheiti og númer

Valhallarreitur

### 3. Staðgreinir

Staðgreinir: ---  
Landnúmer: L229123

### 4. Byggingarefni gólfa

Gólfbyggingar eru timburbitar, klæddir vatnsheldum spónaplötum.

### 5. Byggingarefni útvegga og þaka

Útveggir eru úr 45x145 mm timburgrind. Þak er úr 225mm hallandi timbursperrum.

### 6. Frágangur / klæðning útvegga og þakflata

Útveggir eru timburklæddir. Þök eru dúkklaedd og lögð jarðvegsrýru torfi.

### 7. Gerð innvegga

Innveggir eru úr 45/90mm og 45/70mm trégrind og klæðning er votrúmgjafspötum og badherbergisplötum.

### 8. Litaval utanhúss

Timburklæðning er siberíu lerkí. Það er ómeðhöndluð og gránar með tímanum

### 9. Gerð glugga

Gluggar eru timbur/ál eða álguggar í dökkum lit. Hurðir eru álhurðir. Öryggisgler er í öllum gluggum og glerjuðum hurðum.

### 10. Klæðningar innanhúss - flokkur

Veggja og loftklæðningar verða í flokki 2.

### 11. Einangrun gólfgrindar

Inná milli gólfsperra verður einangrað með 220mm steinullareinangrun.

### 12. Einangrun veggja og þaka

Veggir verða einangraðir milli stöða með 145 mm steinull. Inn í þaktimburgrind verður einangrað með 225 mm þykkri steinull.

### 13. Lýsing lagnaleiða

Inntök vatns og rafmagns eru í tæknirými. Lagnir eru flestar í gólfgrind og í veggþykkingu. Ferskvatn er aflað í borholu við húsið. Skolpi er veitt í safntanka sem eru tæmdir með reglubundnum hætti. Salerni eru tengd vakúmkerti og handlaugar eru vatnssparandi. Raflagnagrind er á veggjum og loftum.

### 14. Upphitun

Upphitun er með rafmagnsöfnum.

### 15. Loftræsing

Öll rými eru með opnanleg gluggafög eða hurðir en að auki verður komið fyrir vélrænni loftræsingu í votrýmum og tæknirými. Opnanleg ristar eru efst í gluggakörmum og stýrt með þartil gerðum snúrum.

### 16. Brunavarnir

Sjá texta brunahönnuða í lið 25.

### 17. Kólnunartölur

Kólnunartölur eru í samræmi við fyrirmæli byggingarreglugerðar.

### 18.

### 19. Heildarstærðir húss í m<sup>2</sup> og m<sup>3</sup>

Birt flatarmál: 43,4m<sup>2</sup> Rúmmál: 136,2m<sup>3</sup>

### 20. Útgeymslur

Á ekki við

### 21. Stærð lóðar

-

### 22. Nýtingarhlutfall -

-

### 23. Sorp

Sorptunnum er komið fyrir við húsið í samræmi við verklagsreglur þjóðgarðsins

### 24. Fjöldi bílastæða (þar af f. fatlaða) -

**Bílastæðabókhald**  
Bílastæði eru ekki á lóð. Á Valhallarplani eru 44 bílastæði (þar af eru merkt fötludum) og 7 rútbílastæði.

### 25. Brunavarnir – samantekt

#### Brunahólfun og burðarvirki

Húsið er eitt brunahólf.

#### Yfirborðsefni

Utanhússklæðningar eru í flokki 2.

Loft- og veggklæðningar innanhúss eru í flokki 2 eða betra.

Yfirborð gólfa eru í flokki G skv. ÍST EN 13501-1 um flokkunina Dfl-s1.

Þakklæðningar eru í flokki T og skulu uppfylla skilyrði ÍST EN 13501-5 um flokkunina B(roof) (t2).

Notast skal við óbrennanlega einangrun A2-s1,d0, nema þar sem forsambýkktar lausnir byggingar- reglugerðar leyfa notkun á brennanlegri einangrun.

#### Flóttaleiðir

Hvor snyrting hefur eina flóttaleið

Sjá fyrirkomulag um flóttaleiðir á aðaluppdráttum.

#### Brunaviðvörðunarkerfi

Stakir reykskynjarar skulu verða í öllum rýmum.

Reykskynjarar skulu vera samtengdir.

#### Handslökkvibúnaður

Handslökkvítæki skv. ÍST EN 3 verða staðsett í hvoru húsi. Miða skal við 6L léttvatnstæki.

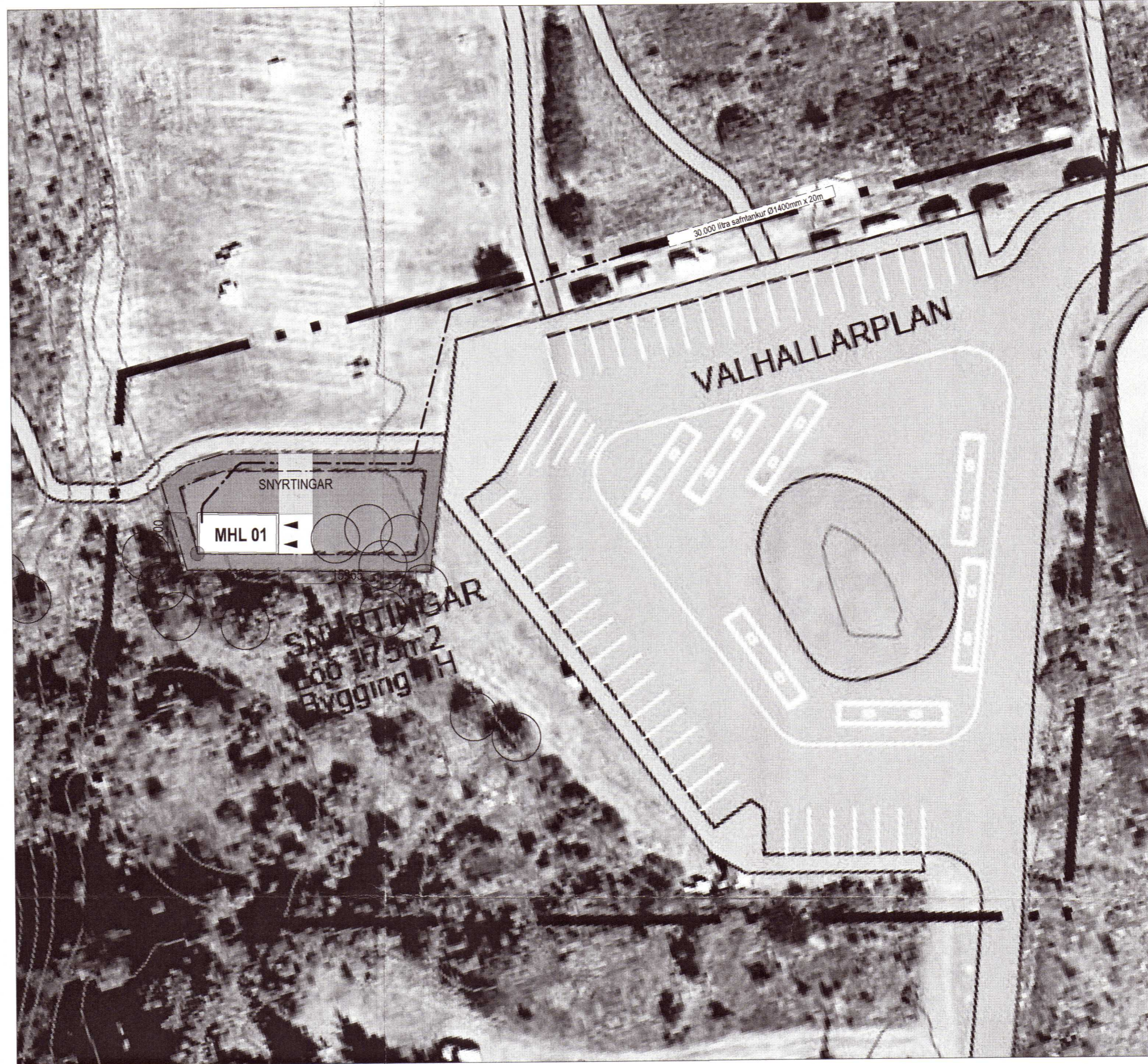

1 AFSTÖÐUMYND  
1:500

Umhverfis- og tæknisvið Uppsveita

Samþykkt

03. okt. 2019

Dauð K. Jónsson  
Byggingarfulltrúi

Breyting	Dagssetning	Skýring

2020 112

ÖLL MÁL SKAL SANNREYNA Á VERKSTAD ÁÐUR EN SMÍÐI HEFST

Árni Kjartansson arkitekt FAI	kt: 040352-3099
Bæring Bjarnar Jónsson arkitekt FAI	kt: 020464-5509
Jóhannes Þórðarson arkitekt FAI	kt: 121057-6039
Sighjörn Kjartansson arkitekt	kt: 121258-2289
Sigurður Halldórsson arkitekt FAI	kt: 100857-2009

## ÞINGVELLIR - SALERNISHÚS

VALHALLARREITUR  
ÞINGVELLIR, BLÁSKÓGABYGGÐ

### AFSTÖÐUMYND, LÝSING

Breyting:	Tekn.nr.:	<b>A21.01.03</b>	<b>GLÁMA·KÍM</b>
Útgáfudagur: 30.09.2019	Mkv.:		
Vorknr.:	Tekn.:	Yfir.:	
1703022			

Arkitektar Laugavegi 164 ehf, 105 Reykjavík  
t: 530-8100, f: 530-8101, kt: 560 496 2739  
glamakim@glamakim.is, www.glamakim.is

ÞANNAÐ ER AÐ MÆLA AF TEKNINGUM  
TEKNINGU ÞESSA MÁ EKKI ENDURRYTTA MEÐ NEIÐUM HETTI AD HLUTA TL EDA I HELLU AN SRIFLEGS LEYFIS HÖFUNDAR