

Gestahús - Frístundarhús

Húsið er teiknað af Sveini Ivarssyni, arkitekt A.F.Í
 Sjá frekari upplýsingar um Sveini Ivarsson á teikningu.
 Húsið er byggt, byggt til flutnings, árið 2013 til 2014 og hefur verið tengt við rafmagn og upphitað frá byrjun.

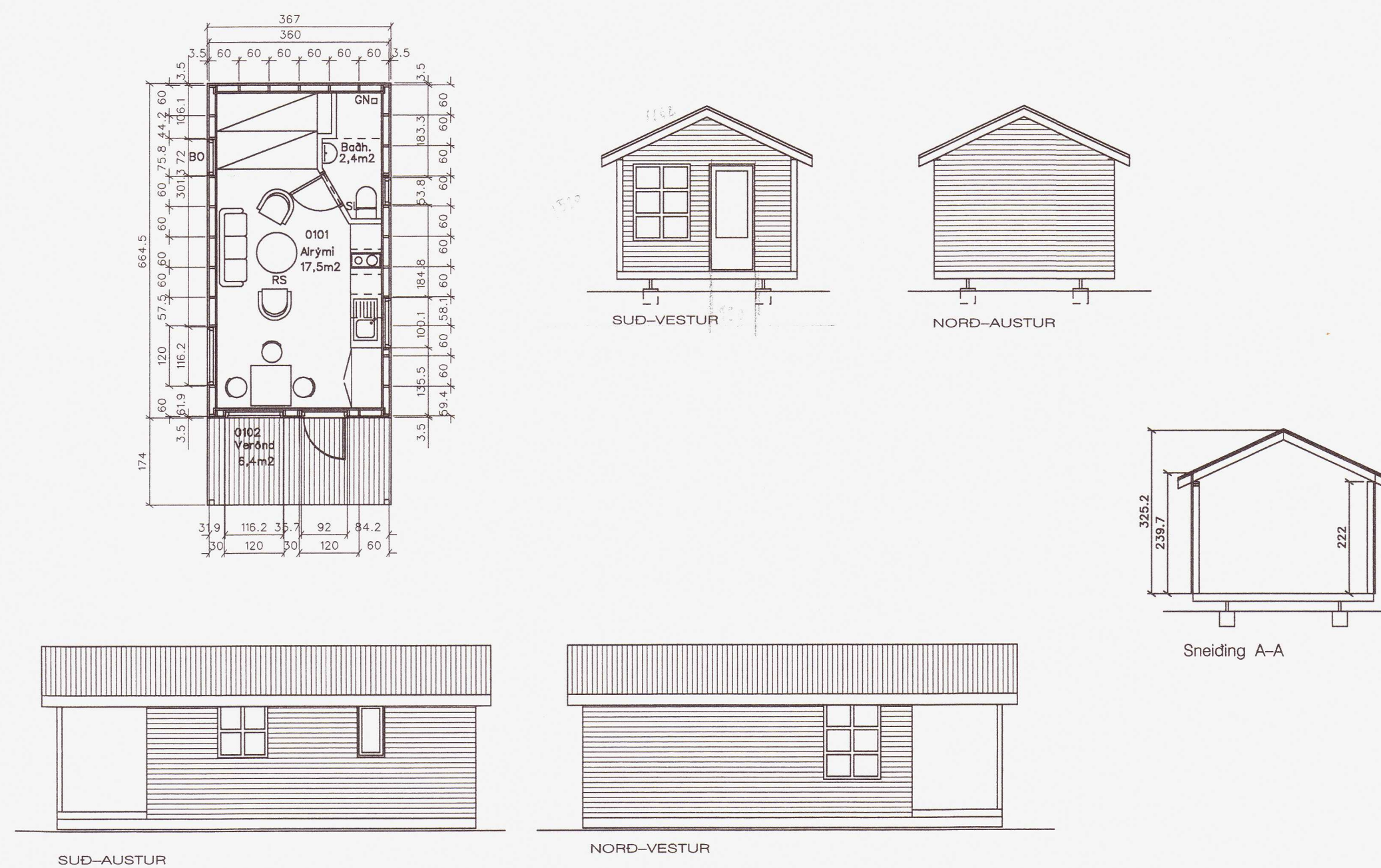

Byggingalýsing

Húsið er timburhús, klætt með 15mm panel á 10mm lista að utanverðu, með panel og spónaplötum að innanverðu.
 Útveggjagrind er úr timbri, 45x120mm, stöðir eru c/c 600 mm.
 Grind er klædd með 10mm krossvið að utanverðu.
 Rakavarnarlag er Þoplaest.
 Grindina kemur 120mm steinullareinangrun.
 Uppbygging Þaks er hefðbundin 45x150 sperrur c/c 60
 120 mm steinullareinangrun og loftvarnari.
 Þakklæðning er 25x150, þar næst Þakpappi og sláan lítað bárujárn.
 Gólf er úr 45 x145mm bitum c/c 600 mm., eingröð með 2x70mm ull.
 Neðan við ull er 12mm ljúðrúx.
 Ofan á gólfbitum eru 22mm spónaplötur, sláan parket.
 Gólfbitar hvíla á tveimur 2x45 x220 dregurum sem ganga á langveginn.
 Undirstöður verða steinsteypjar.
 Ofnakerfi er í húsinu.
 Í húsinu er reykskinjarí (RS) og 6L slökkvitæki (SL).
 U glóð eru eftirfarandi:
 Vegið meðaltal útvegja 0,78w/m2 gr. c
 Þak 0,20w/m2 gr. c
 Gólf 0,20w/m2 gr. c

Farið er fram á að húsið sé samþykkt á forsendum byggingarreglugerðar frá 1998.

Skráningartala: Hús til flutnings				Skrásetjafi: Sveinn Ivarsson												
Landnúmer: XXXXX				Kennitala: 130254-7649												
Matshlutanúmer: 01				Útgáfa: 4.012												
Dags: 12.12.2012				Dags: 12.12.2012												
Uppskipting og lýsing				Stærðir												
D0	D1	D2	D3	D4	D5	D5M	D6	D7	D8	D9	D10a	D10b	D11	D12	D15	D17
Lötun	Eign	hæð-có	hæðn	húsn	Eign	húsn	húsn	húsn	húsn	húsn	húsn	húsn	húsn	húsn	húsn	húsn
Matshluti					24,4	0,0	0,0	0,0	24,4	0,0			73,7	20,2	24,4	56,964
Botn													4,9			
1. hæð					24,4	0,0	0,0	0,0	24,4	0,0			68,8	20,2	24,4	
A	0101	Frístundahús	N	0101	24,4				24,4		2,40	3,25	68,8	20,2	24,4	2,82
B	0102	Verönd	U	0101	6,4				6,4		2,40	3,25	18,1			
Athugasemdir																
Samelgningur sumra																
Eignarhald																
				Skiptaróm												
Eignarhald	húsn	húsn	húsn	Skiptaróm	Skiptaróm											
	0101	Frístundahús		24,4	56,964											
		Allt		24,4	56,964											

FRÍSTUNDAHÚS
 Byggt til flutnings
 BYGGINGARNEFNDARTEIKNINGAR Dags : 1. DES. 2012
 GESTAHÚS Mk. 1:100
 BLAD: 1

SVEINN IVARSSON ARKITEKT F.A.Í.
 L'YNGHALSI 3 110 R.VÍK Sími 567-9006 OG 893-9006 KT:130254-7649
 SVEINN IVARSSON e.h.f. GRUNDBARHVARFI 9 KÓPAVOGI KT: 550296 2339

Sveinn Ivarsson 25/6 '21
 230483-2599

Aðaluppdrættir
 TEGUNARVERK
 Vigdísarlundur 1, Bláskógabyggð 806 Selfoss
 GATASTÆÐSETNING

Grunnmynd, skurður, útlit, afstöðumynd (1:1000) og skráningartala

VERKKAUPI: Harpa Gunnarsd. / Guðmundur H. Baldurss.
 KENNITALA VERKKAUPA: 141262-4879/ 071159-7019
 LANDNÚMÉR: L231721
 STADGR: 8721-3-50110010
 MHL: 1:100
 MKV: 01
 BLADSTÆRÐ: A1
 ÚTGÁFA DAGS: 23/08/20
 TEIKNAD: ABA
 YFIRFARIÐ: SHP

20211876

2111 1.XX.02
 VERNR: TEIKNINGARR: ÚTGÁFA

ARKIBYGG
 arkitektar
 STEFANÍA HELGA PÁLMARSDÓTTIR BFI
 kt. 210382-4539

Tjarnargata 10 101. Reykjavík - Sí: 781-3442 / 663-1823 - arkibogg@arkibogg.is - www.arkibogg.is

© ARKIBYGG ARKITEKTAR
 HÖNDUR ARKILUR SEKULAN RETT A TEGNINGUM - FÖL FÖLÐVÆR HÁR SKRIFLÖG SAMÞYKKT